

Consorzio di Bonifica Lazio Sud Ovest

Latina - Corso G. Matteotti n. 101

COMITATO ESECUTIVO

ESTRATTO DAL VERBALE N. 19 DELLA SEDUTA DEL 26/01/2023

L'anno duemilaventitre il giorno ventisei del mese di gennaio alle ore 14,35 in Latina presso la Sede di Corso G. Matteotti 101, si è riunito il Comitato Esecutivo convocato con nota a mezzo pec prot. n. 0728 del 19/01/2023

OMISSIS

DELIBERAZIONE N. 240

OGGETTO: Programma degli interventi di manutenzione ordinaria delle opere di bonifica per l'anno 2023.

Presenti, al momento dell'adozione del presente provvedimento, i Signori:

CONTI	Pasquale	- Presidente
PERFILI	Argeo	- Vice Presidente
CARNELLO	Denis	- Componente
ROSSI	Antonio	- Componente

Assente: sig. BOSCHETTO Stefano Maria - Vice Presidente

Sono altresì presenti i Sigg.ri:

SCIBETTA Titoflavio	- Revisore Unico (in collegamento da remoto)
CORBO Natalino	- Direttore Generale
ZOCCHERATO Cristina	- Direttore Area Amministrativa

Presidente il Sig. **CONTI Pasquale**

Segretario la dott.ssa **Cristina ZOCCHERATO**

IL COMITATO ESECUTIVO

VISTA la Legge Regionale 21/01/1984, n.4;

VISTA la Legge Regionale 07/10/1994, n. 50;

VISTA la Legge Regionale 11/12/1998 n. 53;

VISTO l'art. 120 della Legge Regionale 10/05/2001, n. 10;

VISTA la Legge Regionale 10/8/2016 n. 12;

VISTI gli artt. 6 e 7 della Legge Regionale 28/12/2018, n. 13;

VISTA la deliberazione della Giunta Regionale del Lazio n. 689 del 26/10/2021;

VISTO lo Statuto consortile;

PREMESSO CHE:

- le attività consortili inerenti alla difesa del suolo riguardano principalmente la gestione delle opere idrauliche e di bonifica esistenti e la manutenzione del reticolo idrografico con lo scopo di consentire il corretto deflusso delle portate e garantire la messa in sicurezza del territorio. Tali attività sono strettamente connesse alla programmazione annuale e conseguente realizzazione degli interventi di manutenzione ordinaria. L'obiettivo primario della manutenzione è quello di garantire il corretto deflusso delle acque dei canali di bonifica;
- le attività di manutenzione da eseguire sul reticolo idrografico riguardano lo sfalcio/trinciatura della vegetazione infestante, la riprofilatura delle sponde e la rimozione del materiale di sedime al fine di ripristinare la sezione idraulica e garantire il deflusso delle portate;
- i lavori verranno svolti considerando la dinamicità delle attività legate alla corretta gestione dei tiranti e volumi idrici, al trasporto solido e alla relativa crescita della vegetazione spondale e in alveo. Alcune attività potranno essere ripetute durante l'anno in quanto connesse alla funzionalità idraulica del bacino idrografico e la mitigazione del rischio idrogeologico;

CONSIDERATO CHE

- gli interventi previsti per la gestione e la manutenzione delle opere idrauliche e delle attività inerenti alla difesa del suolo, finalizzati alla mitigazione del rischio idraulico ed alla salvaguardia della popolazione, tengono conto dei seguenti criteri oggettivi:
 - a) pericolosità idraulica nelle zone di operatività del Consorzio di Bonifica, desunta dai Piani di Assetto Idrogeologico (P.A.I.);
 - b) popolazione residente nelle fasce di pericolosità nell'ambito delle zone di operatività del Consorzio di Bonifica;
 - d) consistenza dei canali di bonifica nell'ambito delle zone di operatività del Consorzio di Bonifica;

- è stato predisposto dagli uffici tecnici il programma degli interventi di manutenzione ordinaria delle opere di Bonifica per l'anno 2023;

RITENUTO tale documento meritevole di approvazione;

SENTITO il parere del Direttore Generale;

**a voti unanimi
D E L I B E R A**

LE premesse formano parte integrante e sostanziale del presente deliberato;

DI approvare il Programma degli interventi di manutenzione ordinaria delle opere di Bonifica per l'anno 2023 che allegato alla presente deliberazione forma parte integrante e sostanziale;

DI pubblicare la presente deliberazione sull'albo informatico del Consorzio, ai sensi dell'art. 45 dello Statuto consortile.

**IL PRESIDENTE
(Pasquale CONTI)**

F.to ai sensi dell'art. 3 co.2 del D.Lgs. n.39/93

IL SEGRETARIO

(Dott.ssa Cristina ZOCCHERATO)

F.to ai sensi dell'art. 3 co.2 del D.Lgs. n.39/93

**PROGRAMMA INTERVENTI DI
MANUTENZIONE ORDINARIA DELLE
OPERE DI BONIFICA PER L'ANNO
2023**

**RELAZIONE TECNICA
Area Latina**

PREMESSA

La Legge Regionale n.53/1998 “*Organizzazione regionale della difesa del suolo in applicazione della Legge n.183/1989*”, ha delegato, tra l'altro, alle province le funzioni amministrative concernenti (rif. art.9 c.1 e c.3):

- 1) le opere idrauliche, non riservate alla Regione ai sensi dell'art.8;
- 2) le opere di bonifica;
- 3) il servizio di piena e pronto intervento, salvo che per le aste principali dei bacini idrografici di competenza regionale;
- 4) la manutenzione dei corsi d'acqua per i quali è organizzato un servizio pubblico di manutenzione;

attribuito alle province, tra l'altro, le funzioni amministrative relative alle opere ed impianti pubblici di irrigazione di competenza regionale, nonché la titolarità degli impianti stessi (rif. art.9 c.3 e art.12 c.4);

stabilito le modalità di esercizio delle funzioni trasferite alle province, ai sensi dell'art.12 c.3 e c.4, mediante affidamento ai Consorzi di bonifica, ai sensi dell'art.34 c.1, delle attività di realizzazione, gestione e manutenzione delle opere di difesa del suolo di competenza provinciale, sono affidate ai Consorzi di bonifica a, secondo le modalità previste dall'articolo 35;

precisato, al c.1 dell'art.34, le opere, gli impianti e le attività inerenti alla difesa del suolo:

a) opere ed impianti di bonifica di preminente interesse regionale (PIR), di cui all'articolo 4 comma primo e secondo, dichiarati tali con la deliberazione della Giunta regionale prevista all'articolo 3 comma secondo;

b) opere idrauliche di preminente interesse regionale (PIR), di cui all'articolo 3 comma primo lettera a), dichiarate tali con la deliberazione della Giunta regionale prevista all'articolo 3 comma secondo, con esclusione di quelle riservate alla Regione dall'art.8;

c) manutenzione di corsi d'acqua naturali e artificiali, o loro tratti, per i quali è organizzato il servizio pubblico di manutenzione (SPM) previsto dall'art.31 c.2 e individuati con la deliberazione della Giunta regionale di cui allo stesso art.31;

d) attività relative agli impianti pubblici di irrigazione, già in consegna e gestiti dai Consorzi di Bonifica, di cui all'art.12 c.4, sono affidati ai Consorzi previa stipula di apposita convenzione, predisposta sulla base della convenzione tipo di cui all'art.35 approvata con DGR Lazio n.3726/1999;

e) *manutenzione di corsi d'acqua e impianti idrovori* ricadenti nelle aree urbane previsti all'art.36;

CONSIDERATO CHE:

La D.G.R. n.890 del 24 novembre 2020 ha definito i nuovi criteri di determinazione dei “contributi” ripartiti ai Consorzi di Bonifica del Lazio per le attività di gestione e manutenzione delle opere idrauliche, degli impianti e delle attività inerenti alla difesa del suolo, che tengono conto di quattro parametri: pericolosità idraulica, popolazione residente, impianti idrovori e consistenza dei canali i che saranno secondo.

Con nota n.1057355 del 03/12/2020 la Regione Lazio ha comunicato gli importi, a valere sulle annualità del triennio 2021-2023, per la “**remunerazione del contributo**” per il Consorzio di Bonifica Lazio Sud Ovest (Area Latina e Area Fondi).

Vista la nuova “*Convenzione di Gestione ex art.35*”, acquisita al protocollo consortile n.9898 del 30/09/2021, che fissa le modalità di realizzazione, gestione e manutenzione delle opere, impianti ed attività di preminente interesse regionale (PIR) e l'organizzazione del servizio pubblico di manutenzione (SPM), nella predisposizione del presente programma 2023 si è, quindi, **necessariamente tenuto conto dei trasferimenti**

finanziari previsti dalla DGR Lazio n.890/2020, per il triennio 2021/2023 (seppur in contrasto con i comma 4 e 5 dell'art.35 della LR n.53/98), per la gestione e manutenzione delle opere, degli impianti e dei corsi d'acqua di esclusiva competenza regionale.

Considerate, quindi, le risorse finanziarie rese disponibili e messe in bilancio dalla Regione Lazio, si prevede un'ovvia riduzione dei lavori sulle opere ed impianti PIR e delle attività di manutenzione del reticolo idrografico classificato PIR o SPM, con un conseguente contenimento dei costi ad essi correlati.

Pertanto, nell'anno 2023, tenendo conto delle risorse previste dalla Regione Lazio, il Consorzio potrà intervenire su una quota parte dei "canali" sui quali viene svolto il Servizio Pubblico di Manutenzione (**SPM**) mentre, considerata la peculiarità del comprensorio di bonifica ed il ruolo nevralgico svolto dagli impianti idrovori per il contenimento del rischio idraulico e la tutela della pubblica e privata incolumità destinerà il 90% dell'importo alla gestione e manutenzione delle opere di *Premminente Interesse Regionale* (**PIR**).

Con oneri a carico della contribuenza il Consorzio provvederà alla gestione delle altre opere non ricomprese tra quelle dichiarate di interesse regionale (L.R. 53/98 art. 34 comma 2), oltre agli interventi necessari a garantire il "servizio di irrigazione di soccorso".

PROGRAMMA

La presente relazione, premesso tutto quanto sopra dettagliatamente descritto, definisce per l'anno 2023, il programma degli interventi di manutenzione ordinaria sui corsi d'acqua, sulle opere e impianti di bonifica.

L'impostazione del programma tiene conto, *in primis*, di quanto previsto dalla L.R. n.53/98:

a) *ex art.34*, manutenzione dei corsi d'acqua di scolo, servizio per l'irrigazione di soccorso e degli impianti con oneri a carico del Consorzio, facendo riferimento anche a quanto previsto dal vigente Piano di Classifica, prevedendo l'aggiornamento del contributo di bonifica con l'applicazione del tasso d'inflazione programmato per l'anno corrente, anche in relazione all'attuale andamento dei costi legato alla crisi mondiale ed alla guerra in Ucraina;

b) *ex art.35*, secondo la DGR Lazio n.890/2020 e "Convenzione di Gestione 2021/2023 ex art.35" (acquisita al protocollo consortile n.9898 del 30/09/2021), viste le risorse finanziarie rese disponibili dalla Regione Lazio si poter intervenire per l'anno 2022 con i soli lavori eseguibili con gli importi comunicati, che riguarderanno alcune attività di manutenzione ordinaria di corsi d'acqua a carico del *Servizio pubblico di Manutenzione* (SPM) e il funzionamento degli impianti idrovori di *Premminente Interesse Regionale* (PIR);

c) *ex art.36*, manutenzione dei corsi d'acqua ed impianti idrovori prevista a protezione delle aree urbane, "*Convenzione di Gestione*" scaduta e attualmente non rinnovata con il Gestore del Sistema idrico Integrato - ATO.4 – Acqualatina S.p.A., si prevede per l'anno 2023 un corrispettivo legato agli accordi intercorsi con il Gestore del S.I.I. e la società Acqualatina S.p.A.. Tale previsione, si ritiene del tutto cautelativa, in considerazione sia della **LR n.9/2017** – "*Misure integrative, correttive e di coordinamento in materia di finanza pubblica regionale*" **che testualmente recita all'art.17 c.7**: "*I gestori del servizio idrico integrato sono tenuti a versare ai consorzi di bonifica i canoni previsti nelle ultime convenzioni sottoscritte di cui all'art.36 c.3, della legge regionale 11 dicembre 1998 n.53 s.m.i., fino all'approvazione dei nuovi piani di classifica delle spese consortili di cui all'articolo 36 c.6, della medesima legge regionale*"; che della **LR n.28/2019** ha apportato modifiche sostanziali all'art.36 della LR n.53/1998 con l'art.7 (comma 24, 25 e 26) e art.8.

In ultimo, il presente programma, in applicazioine dell'art.12 comma 4 della L.R. n.53/1998 prevede interventi di manutenzione ordinaria e straordinaria degli impianti pubblici di irrigazione collettiva, di competenza delle Province, che provvedono alla realizzazione,

esercizio e manutenzione delle opere e degli impianti pubblici di irrigazione di competenza regionale, mediante affidamento ai consorzi di bonifica.

Il programma riportato nel seguito risulta pertanto così suddiviso:

- 1) manutenzione delle opere di bonifica, corsi d'acqua (compresi quelli a servizio delle aree urbane LR n.9/2017) e impianti idrovori, con oneri a carico del Consorzio (rif. ex *co.2 art.34 della L.R. n.53/1998* e Piano di classifica);
- 2) manutenzione e gestione corsi d'acqua utilizzati per garantire il "Servizio di irrigazione di soccorso", con oneri a carico del Consorzio (Piano di classifica).
- 3) manutenzione corsi d'acqua e impianti dichiarati di Preminente Interesse Regionale (rif. ex *art.35 della L.R. n.53/1998*);
- 4) manutenzione corsi d'acqua a carico del Servizio pubblico di Manutenzione (rif. ex *art.35 della L.R. n.53/1998*);
- 5) manutenzione dei corsi d'acqua e degli impianti idrovori a carico A.T.O.4 - "Lazio Meridionale Latina" (rif. ex *art.36 della L.R. n.53/1998* e LR n.28/2019);
- 6) manutenzione degli impianti pubblici di irrigazione collettiva, di competenza delle Province (rif. ex *art.9 c.3 e art.12 c. 4 della L.R. n.53/1998*);

Nella stesura del presente programma si è tenuto conto delle proposte operative presentate dalla struttura, in relazione ai costi di attuazione del programma, comprensivi di oneri di gestione, personale, mezzi, uso e manutenzione apparecchiature elettromeccaniche e spese generali.

Per quanto riguarda gli elementi conoscitivi a corredo della presente relazione sul programma di manutenzione per l'anno 2023 (denominazione corso d'acqua e , tipologia interventi) si rimanda ai documenti tecnico di seguito riportato, con i relativi elenchi allegati.

Consorzio di Bonifica Lazio Sud Ovest
Area Latina
F.to Il Direttore Area Tecnica
(*Ing. Luca Gabriele*)
D.Lgs. n.39/1993 art.3 c.2

CONSORZIO DI BONIFICA LAZIO SUD OVEST - Area Latina

Caratteristiche del territorio consortile: reticolo idrografico

Legenda

- ▭ Limite Consorzio Agro Pontino
- ▭ Limite Operativo Consorzio

Reticolo Idrografico Consortile

- Corso d'acqua naturale principale
- Corso d'acqua naturale secondario
- Corso d'acqua naturale - incisione minore
- Canale principale
- Canale secondario
- Canale di scolo
- Cunetta
- Impianto irriguo - canaletta

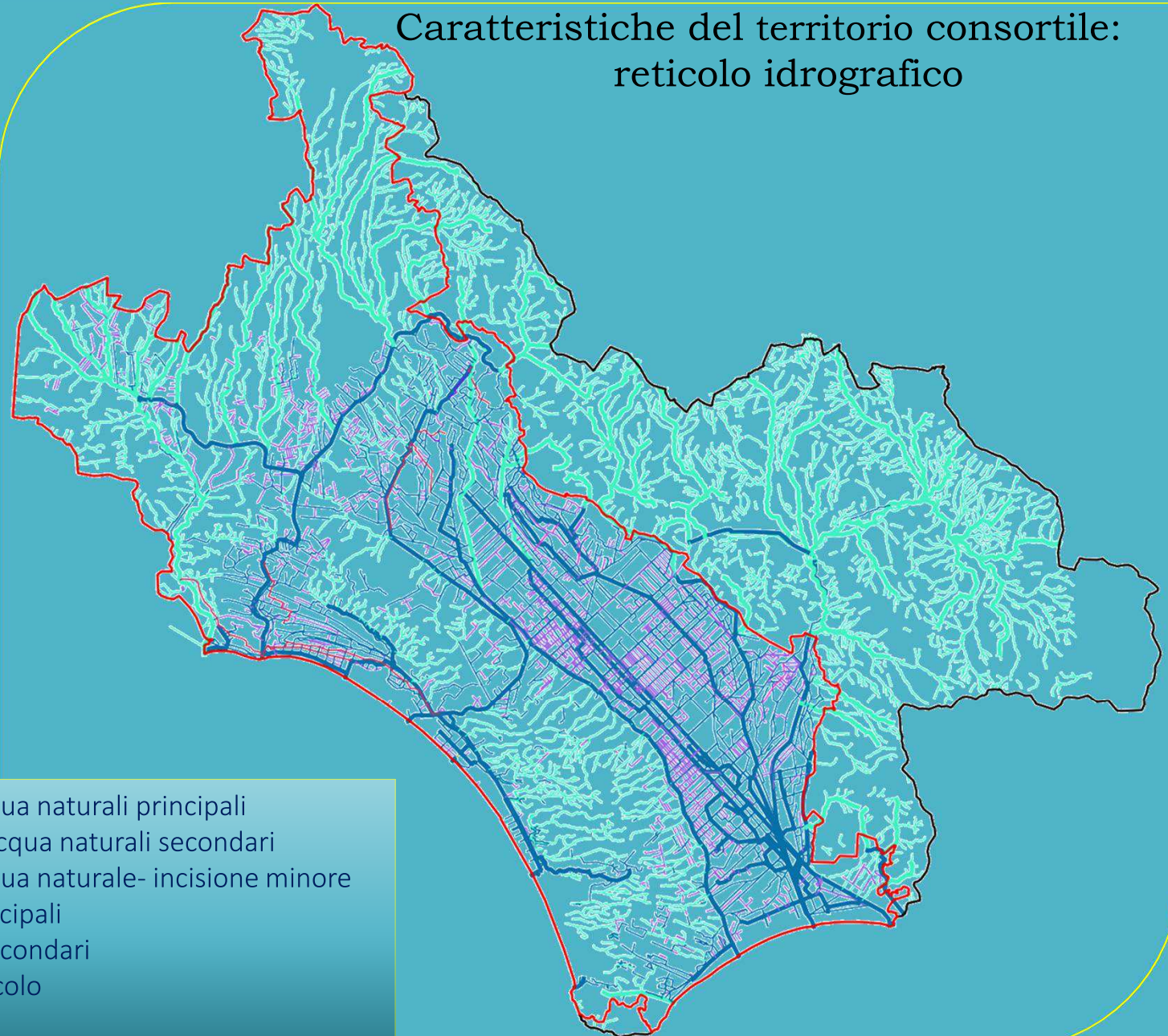

- 419,3 km di corsi d'acqua naturali principali
- 1.506,9 km di corsi d'acqua naturali secondari
- 200,9 km di corsi d'acqua naturale- incisione minore
- 369,4 km di canali principali
- 1.133,8 km di canali secondari
- 721,1 km di canali di scolo
- Tot = 4351,5 km

CONSORZIO DI BONIFICA LAZIO SUD OVEST - Area Latina

Caratteristiche del territorio consortile: gli impianti idrovori

Legenda

- ▭ Limite Consorzio Agro Pontino
- ▭ Limite Operativo Consorzio
- Impianti Idrovori
- Reticolo Idrografico

Bacini a sollevamento meccanico

- CANNETE-CECCACCIO
- CAPOPORTIERE
- CAPOSELCE
- CARONTE
- CARONTE-CALAMBRA
- CATERATTINO
- FRASSETTE
- GRICILLI
- INFERNO
- LAVORAZIONE
- MATERA
- MAZZOCCHIO-FORCELLAT
- OLEVOLA
- PANTANI DA BASSO
- SEGA
- STRISCIA
- TABIO
- VALMONTORIO
- VETRICA
- VETTICA

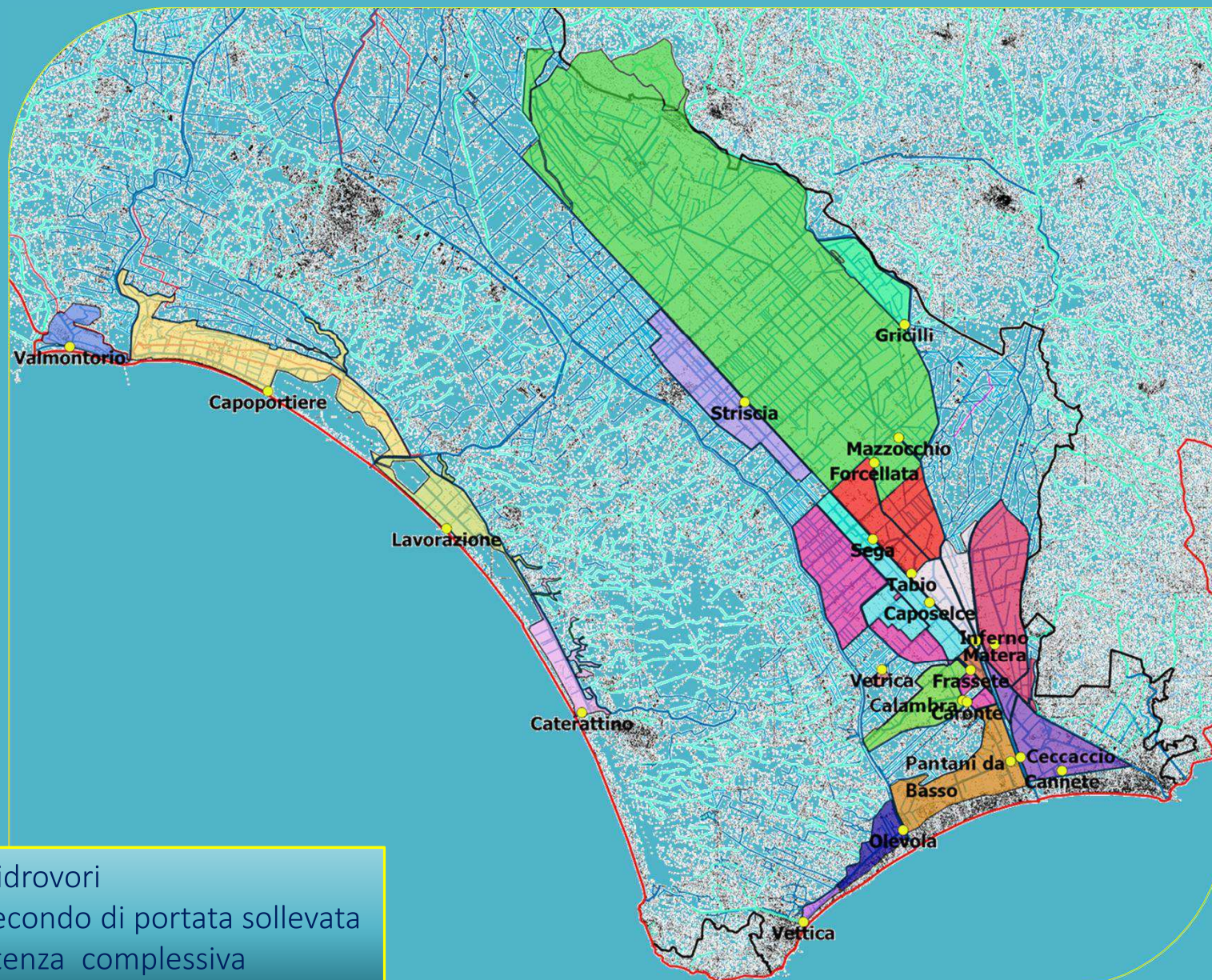

- n. 22 impianti idrovori
- 111.100 litri/secondo di portata sollevata
- 9650 HP di potenza complessiva

CONSORZIO DI BONIFICA LAZIO SUD OVEST - Area Latina

Caratteristiche del territorio consortile: gli impianti di irrigazione collettiva ed aree servite da irrigazione di soccorso

Legenda

- ▭ Limite Consorzio Agro Pontino
- ▭ Limite Operativo Consorzio
- Reticolo Idrografico
- ◆ Impianti di sollevamento Compensori Irrigui collettivi
- Impianti di sollevamento Irrigazione Soccorso

Macrobacini Irrigui

- ▭ Irrigazione di Soccorso
- ▭ Campo Dioso
- ▭ Campo Setino
- ▭ Centrale Sisto
- ▭ Centrale Piegale
- ▭ Sisto-Linea 1° bacino
- ▭ Sisto-Linea 2° bacino
- ▭ Sisto-Linea 3° bacino
- ▭ Valle di Terracina

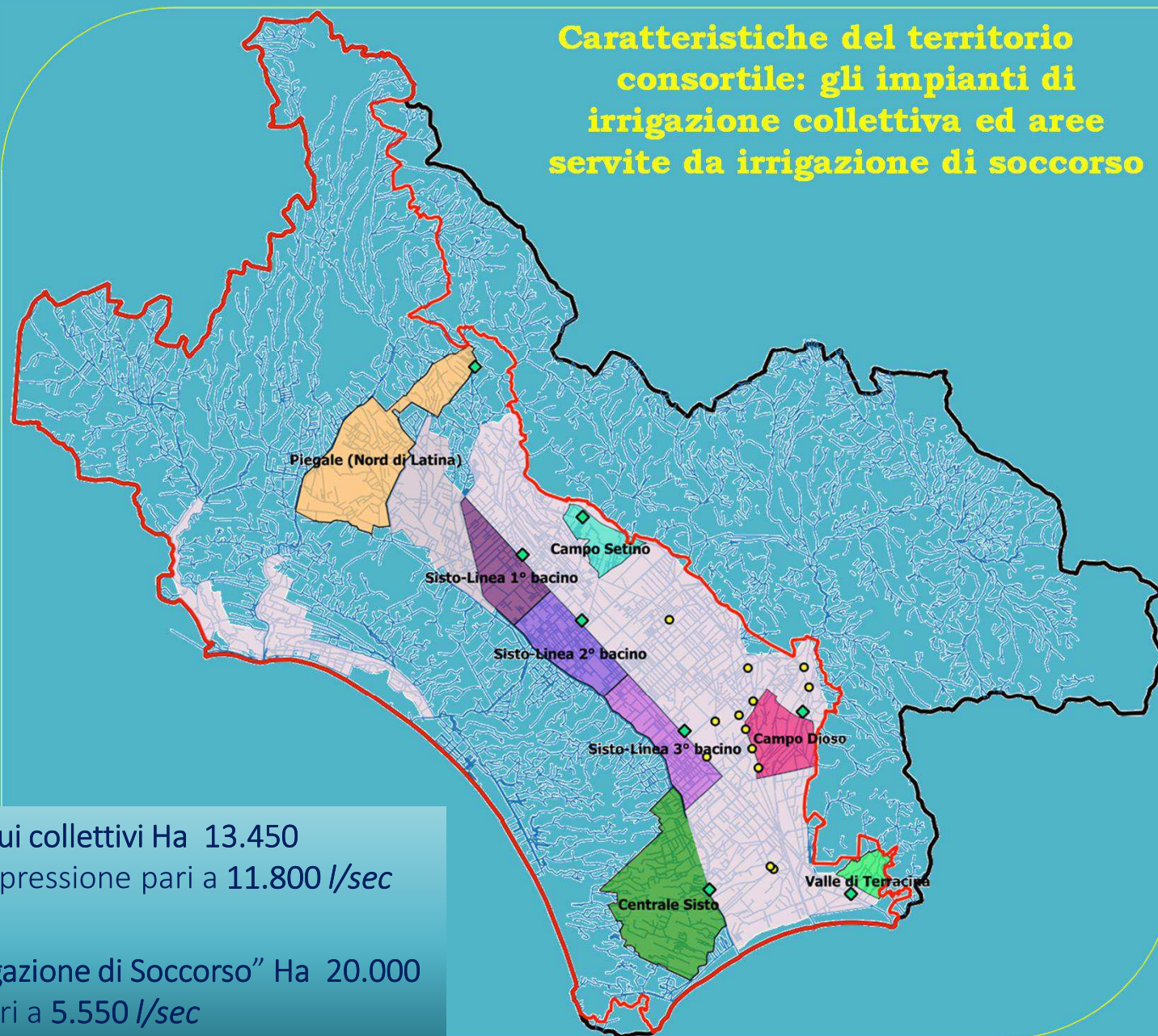

Superficie Impianti Irrigui collettivi Ha 13.450
Risorsa idrica fornita in pressione pari a 11.800 l/sec

Superficie servizio "Irrigazione di Soccorso" Ha 20.000
Risorsa idrica fornita pari a 5.550 l/sec

CONSORZIO DI BONIFICA LAZIO SUD OVEST
Area Latina
Programma di manutenzione opere di bonifica anno 2023
 Canali a carico del Consorzio

COSTI DA PIANO DI CLASSIFICA							
	ESCAVO E RIPROFILATUI			SFALCIO	sez. media sponde	sez. media fondo	ml
	ml	mc		mq			
BACINO N.1	151.751	250.388	BACINO N.1	2.579.759	17	4	151.751
BACINO N.2	33.586	82.284	BACINO N.2	570.954	17	4	33.586
BACINO N.3	201.966	333.244	BACINO N.3	3.433.422	17	4	201.966
BACINO N.4	161.959	267.232	BACINO N.4	2.753.295	17	4	161.959
BACINO N.5	10.590	18.003	BACINO N.5	95.310	9	2,5	10.590
BACINO N.6	10.703	18.195	BACINO N.6	96.327	9	2,5	10.703
BACINO N.7	215.189	204.430	BACINO N.7	1.936.701	9	2,5	215.189
BACINO N.8	363.972	345.774	BACINO N.8	3.275.750	9	2,5	363.972
BACINO N.9	92.365	189.348	BACINO N.9	1.570.205	17	4	92.365
BACINO N.10	47.211	56.653	BACINO N.10	424.895	9	2,5	47.211
BACINO N.11-15	44.511	109.051	BACINO N.11-15	756.679	17	4	44.511
AREE URBANE	126.912	106.606	AREE URBANE	1.142.208	9	2,5	126.912
	-----						-----
		1.460.713					1.460.713

CONSORZIO DI BONIFICA LAZIO SUD OVEST
Programma di manutenzione opere di bonifica anno 2023
Canali a carico del Consorzio

BACINO N. 1 - CANALE ACQUE ALTE					lunghezza	A	I	Periodo intervento
SOTTOBACINI								
1.4	Torrente Teppia							
	1.4.2	MONSIGNORE (SIN)			3561			Giugno - Settembre
		1.4.3.2 PARATA						Giugno - Settembre
		1.4.3.3 VIGNE VECCHIE			2600			Giugno - Settembre
	1.4.4	NAPOLEONE (DX)						Maggio - Luglio
		1.4.4.1 AFFLUENTI NAPOLEONE						Maggio - Luglio
1.5	Affluenti in Dx C.A.A. dal Teppia al Cisterna							
1.5.1	CASTELLONE				1000			Maggio - Luglio
1.5.2	FRADOLORETO				800			Maggio - Luglio
1.5.3	PIZZO CARDINALE				1700			Maggio - Luglio
1.5.4	PROCOIO DI SOTTO				1877			Maggio - Luglio
1.5.5	PISCINA ZAINO				1567			Maggio - Luglio
1.5.6	PERAZZO TONDO SUPERIORE				1250			Maggio - Luglio
1.5.7	PERAZZO TONDO INFERIORE				1600			Maggio - Luglio
1.5.8	CAMPOMAGGIORE DI SOPRA				925			Maggio - Luglio
1.5.9	CAMPOMAGGIORE DI SOTTO				1042			Maggio - Luglio
1.6	Fosso Cisterna							
1.6.4	CANTONIERA PANTANO				845			Maggio - Luglio
1.6.6	AFF. 3 DX CISTERNA ACQUE ALTE				1105			Maggio - Luglio
1.7	Affluenti in Dx C.A.A. dal Cisterna all'Allacciante Astura							
1.7.1	COLUBRI				1250			Giugno - Settembre
1.7.2	CUPARO				1387			Giugno - Settembre
1.7.3	BABBACCIO				435			Giugno - Settembre
1.7.4	MACCHIA DI PANTANO				3878			Giugno - Settembre
1.8	Canale Allacciante Astura							
		1.8.1.2.1 STRACCIAPANNI			1457			Gennaio - Febbraio
	1.8.1.3	SPACCASASSI (SIN)			6879			Gennaio - Febbraio
	1.8.1.4	CARROCELLO (DX)			2581			Gennaio - Febbraio
	1.8.1.5	VALLICETELLE (DX)			3960			Gennaio - Febbraio
	1.8.1.6	VALLICELLE (DX)			1356			Gennaio - Febbraio
		1.8.2.3 FOSSO LAZZARIA			2160			Gennaio - Febbraio
		1.8.4.1.1 LARGHI			1763			Gennaio - Febbraio
	1.8.6.1	AFF. 1 ALLACCIANTE ASTURA			700			Maggio - Giugno
	1.8.6.2	AFF. 2 ALLACCIANTE ASTURA			700			Maggio - Giugno
	1.8.7	BOTTAGONE			1500			Maggio - Luglio
	1.8.7.0	BOSCO DELLE CESE			1614			Maggio - Luglio
	1.8.7.3	PIZZO DI CHIODO ALTO			3800			Maggio - Luglio
	1.8.7.4	OLMOBELLO			3057			Maggio - Luglio
1.9	Affluenti in sinistra Allacciante, dal Bottagone allo sbocco							
	1.9.3	MOSCARELLO ALTO			4565			Marzo - Aprile
		1.9.3.1 AFFLUENTE DX MOSCARELLO A			1800			Marzo - Aprile
	1.9.7	ZAGOTTA			1181			Giugno - Agosto
	1.9.8	LE CESE			2204			Giugno - Agosto
	1.9.9	QUARTO DEL CASALE			2093			Giugno - Agosto
1.10	Affluenti in destra C.A.A. a valle Allacciante Astura							
	1.10.1.4	PIANO ROSSO IN DX			1485			Maggio - Giugno
1.10.2	AFF. A VALLE Br n° 6				1104			Maggio - Giugno
1.10.3	FOSSO SPERANZA				4744	A		Maggio - Giugno
	1.10.3.1	1° AFFLUENTE			711			Maggio - Giugno
	1.10.3.2	2° AFFLUENTE			777			Maggio - Giugno
	1.10.3.3	3° AFFLUENTE			688			Maggio - Giugno
	1.10.3.4	4° AFFLUENTE			653			Maggio - Giugno
	1.10.3.5	5° AFFLUENTE			615			Maggio - Giugno
	1.10.3.6	6° AFFLUENTE			1789			Maggio - Giugno
1.10.4	FOSSO PODERE 808				505			Maggio - Giugno
1.10.5	FOSSO PODERE 810				557			Maggio - Giugno
1.10.6	MATERACCHIANI				1500			Maggio - Giugno
1.10.7	BUFFALOTTA				1154			Maggio - Giugno

CONSORZIO DI BONIFICA LAZIO SUD OVEST
Programma di manutenzione opere di bonifica anno 2023
Canali a carico del Consorzio

1.10.8	BAGNATURA PECORE				3862		Maggio - Giugno
	1.10.8.5	5° AFFLUENTE			1000		Maggio - Giugno
	1.10.8.6	6° AFFLUENTE			2000		Maggio - Giugno
1.10.9	RACCORDO CONFLUENZA				106		Maggio - Giugno
	1.10.9.1	CASTAGNOLA			1400		Maggio - Giugno
	1.10.9.2	PANTANONE			796		Maggio - Giugno
	1.10.9.3	PANTANELLE DI SOPRA			1800		Maggio - Giugno
1.10.10	RACCORDO CONFLUENZA				174		Maggio - Giugno
	1.10.10.1	PANTANELLE DI SOTTO			1900		Maggio - Giugno
	1.10.10.2	MACCHIA GRANDE			1500		Maggio - Giugno
1.10.12	MASTROPIETRO (ALLACCIANTE DELLE ACQUE ALTE)				3500	I	Maggio - Giugno
	1.10.12.1	SAN SELMO			3000	I	Febbraio - Aprile
	1.10.12.2	COLLE FIENILE			600	I	Febbraio - Aprile
	1.10.12.3	PISCINA MACCHIA GRANDE			470	I	Febbraio - Aprile
	1.10.13.4	QUARTACCIO			2047	I	Febbraio - Aprile
1.11	Affluenti in sinistra C.A.A. a valle Allacciante Astura						
1.11.2	PRATINA ROMANELLI (MOSCARELLO MEDIO)				4522	I	Febbraio - Aprile
	1.11.2.5	BAVIERE			2664		Maggio - Giugno
		1.11.2.5.1	AFFLUENTE 1		2082		Maggio - Giugno
		1.11.2.5.2	AFFLUENTE 2		650		Maggio - Giugno
	1.11.2.7	LE VERGINI			2294		Marzo - Giugno
			1.11.2.8.3.1	TABACCONI	967		Marzo - Giugno
1.11.3	RACCORDO SBOCCO PANTANELLE - FOGALONE BASSO				262		Maggio - Giugno
	1.11.3.1	PANTANELLE			1522		Maggio - Giugno
	1.11.3.2	FOGALONE BASSO			1289		Maggio - Giugno
1.11.4	MOSCARELLO BASSO				4000	I	Maggio - Giugno
1.11.5	CANALINA IRRIGUA IV BIS				5300	I	Febbraio - Aprile

CONSORZIO DI BONIFICA LAZIO SUD OVEST
 Programma di manutenzione opere di bonifica anno 2023
 Canali a carico del Consorzio

BACINO N. 2 - ASTURA BASSO					lunghezza	A	I	Periodo intervento
SOTTOBACINI								
2.2	CARONTE				3767			Settembre - Novem.
2.6	FERRIERE				1302			Maggio - Luglio
		2.6.1	AFFLUENTE (DX)		641			Maggio - Luglio
			2.8.1.1	SUB AFFLUENTE (SIN)	2941			Luglio - Agosto
		2.8.3	PIZZO DI CHiodo BASSO		1200			Luglio - Agosto
2.9	S. ANTONIO				4635		I	Luglio - Agosto
		2.9.1	AFFLUENTE IN (DX) 1-2-3-4-5		532			Luglio - Agosto
2.10	INTOSSICATA (DX)				2936			Marzo-Agosto
		2.10.2	AFFLUENTE - C (SIN)		2048			Marzo-Agosto
		2.10.3	FIUMETTO ALTO (SIN)		3348			Marzo-Agosto
			2.10.3.1	ONTANI	1233			Marzo-Agosto
			2.10.3.2	S. LUCIA	2185			Marzo-Agosto
			S. SELMO E AFFLUENTI		3000		I	Marzo-Aprile

CONSORZIO DI BONIFICA LAZIO SUD OVEST
Programma di manutenzione opere di bonifica anno 2023
Canali a carico del Consorzio

3	BACINI N. 3 - Bacini Canale Acque Medie - Rio Martino				lunghezza	A	I	Periodo intervento
	SOTTOBACINI							
	3.1 Canale Acque Medie a monte Sbarramento Casal delle Palme							
	3.1.5	FOSSO N. 2			1080			Aprile - Giugno
	3.1.7	VACCARECCIA			3500			Aprile - Giugno
		3.1.7.2	AFFLUENTE N. 3 (SIN)		581			Aprile - Giugno
	3.1.8	FOSSO N. 4			490			Aprile - Giugno
	3.1.9	PONTE SORDINO			1700			Aprile - Giugno
		3.1.9.2	AFFLUENTE N. 1 (SIN)		800			Aprile - Giugno
			3.1.9.2.1	SUB AFFLUENTE	312			Aprile - Giugno
	3.1.10	TEPPIA ABBANDONATO			6480			Aprile - Giugno
		3.1.10.1	ARMELLINI		637			Aprile - Giugno
		3.1.10.2	GALAMINI		1209			Aprile - Giugno
	3.1.11	CAVONE			3000			Aprile - Giugno
		3.1.11.1	AFFLUENTE 1		1300			Aprile - Giugno
			3.1.11.1.1	SUB AFFLUENTE A	500			Aprile - Giugno
			3.1.11.1.2	SUB AFFLUENTE B	1250			Aprile - Giugno
		3.1.11.2	AFFLUENTE 2		500			Aprile - Giugno
		3.1.11.3	AFFLUENTE 3		500			Aprile - Giugno
		3.1.11.4	COLONIA		2043			Aprile - Giugno
		3.1.11.5	STARZA		1000			Aprile - Giugno
			3.1.11.5.1	AFFLUENTE	179			Aprile - Giugno
	3.1.12	ESCHIDO			1500			Luglio - Agosto
		3.1.12.1	MURILLO		700			Luglio - Agosto
		3.1.12.2	AFFLUENTE 1 (SIN)		795			Luglio - Agosto
		3.1.12.3	CROTALLO (DX)		1565			Luglio - Agosto
			3.1.12.3.1	AFFLUENTE 1 (SIN)	700			Luglio - Agosto
				3.1.12.3.1.1	1842			Luglio - Agosto
				3.1.12.3.1.1.1	562			Luglio - Agosto
	3.1.13	CASAL DELLE PALME			1946			Luglio - Agosto
	3.1.14	ARAGNA			4681			Luglio - Agosto
		3.1.14.1	AFFLUENTE (DX)		824			Luglio - Agosto
		3.1.14.2	S. CROCE		2283			Luglio - Agosto
			3.1.14.2.2	AFFLUENTE 2 (SIN)	775			Luglio - Agosto
	3.2 Affluenti C.A.M. dallo Sbarramenti Casal delle Palme al Gionco							
	3.2.3	RISERVA DEGLI EBREI			1212			Maggio-Agosto
	3.2.4	CHIESUOLA			3000			Maggio-Agosto
	3.2.5	INCROCIO			757			Maggio-Agosto
	3.2.6	CISTERNA A.M.			4658			Maggio-Agosto
		3.2.6.1	POZZO LUISELLI (DX)		695			Maggio-Agosto
		3.2.6.2	POLLEDRARA (SIN)		1251			Maggio-Agosto
			3.2.6.3.2	CERETELLI	1812			Maggio-Agosto
				3.2.6.3.2.1	787			Maggio-Agosto
	3.2.7	F. DELL'ANELLO			1418			Marzo - Aprile
	3.2.8	CASERMETTE			2527			Luglio - Agosto
	3.3 Affluenti C.A.M. dal Gionco al fosso Spagnoli compreso							
		3.3.1.5	BARABINI (DX)		887			Gennaio - Agosto
		3.3.1.6	FONDO SARACENO (DX)		1388			Gennaio - Agosto
		3.3.1.7	TORRE LA FELCE		2773			Luglio - Agosto
			3.3.2.7.1	AFFLUENTE (DX)	481			Luglio - Agosto
		3.3.2.8	SCOPETO GRANDE		950			Luglio - Agosto
	3.3.3	TREVISANI			323			Maggio -Luglio
	3.4 Affluenti C.A.M. dal fosso Spagnoli alla migliara 45							
	3.4.2	PICCARELLO SUPERIORE			2600			Maggio -Luglio
		3.4.2.1	AFFLUENTE A (DX)		1139			Maggio -Luglio
			3.4.2.1.1	SUB AFFLUENTE (SIN)	600			Maggio -Luglio
	3.4.4	MANGANO			4656			Maggio -Luglio
	3.4.5	SCATAFASCIO			968			Maggio -Luglio
	3.4.7	MANEROTTO			2500			Maggio -Luglio
		3.4.7.1	AFFLUENTE DX (MANEROTTO ORIGINE)		1160			Maggio -Luglio
	3.4.9	MADONNA GIULIA			1303			Maggio -Luglio
	3.4.10	CEFARI SUPERIORE			1844			Maggio -Luglio
	3.4.11	CEFARI INFERIORE			425			Maggio -Luglio
	3.5 Affluenti in destra Rio Martino fino al Cicerchia							
		3.5.1.2	AFFLUENTE DX 2		1001			Marzo - Aprile
		3.5.1.3	AFFLUENTE SX (NOVELLA)		408			Marzo - Aprile

CONSORZIO DI BONIFICA LAZIO SUD OVEST
Programma di manutenzione opere di bonifica anno 2023
Canali a carico del Consorzio

	3.5.1.4	CIAMBELLA			1315		Marzo - Aprile
	3.5.2	LA VOZZA			1800		Agosto - Settembre
	3.5.2.3	LE VEDEGHE			2813		Agosto - Settembre
	3.5.3.2	CANALINA IRRIGUA FOCE VERDE			12196	I	Aprile - Maggio
	3.6	Affluenti in destra Rio Martino dal Diversivo Cicerchia al Mare					
	3.6.1	DIVERSIVO CICERCHIA			10000		Agosto - Settembre
	3.6.1.1.	TORTO (FINO ALLA CONFLUENZA DEL GORGOLICINO)			4629		Febbraio - Marzo
		3.6.1.1.1	AFFLUENTE 1		326		Febbraio - Marzo
		3.6.1.1.2	AFFLUENTE 2		976		Febbraio - Marzo
		3.6.1.1.3	AFFLUENTE 3		626		Febbraio - Marzo
	3.6.1.2	GORGOLICINO			1624		Agosto - Settembre
		3.6.1.2.1	FARNETO NASCOSO		3529		Agosto - Settembre
			3.6.1.2.1.1	AFFLUENTE 6 (DX)	5113		Agosto - Settembre
			3.6.1.2.1.2	AFFLUENTE 5 (DX)	266		Agosto - Settembre
			3.6.1.2.1.3	AFFLUENTE 4 (SIN)	514		Agosto - Settembre
			3.6.1.2.1.4	AFFLUENTE 3 (SIN)	296		Agosto - Settembre
				3.6.1.2.1.4.1	SUB AFFLUENTE (SIN)	222	Agosto - Settembre
			3.6.1.2.1.5	AFFLUENTE 2 (DX)	304		Agosto - Settembre
			3.6.1.2.1.6	AFFLUENTE 1 (SIN)	1360		Agosto - Settembre
		3.6.1.2.2	AFFLUENTE 3 (DX) GORGOLICINO		319		Agosto - Settembre
		3.6.1.2.4	AFFLUENTE 1 (SIN) GORGOLICINO		824		Agosto - Settembre
	3.6.1.3	AFFLUENTE N 2 SX			768		Agosto - Settembre
		3.6.1.4.1	MORTELLA		204		Agosto - Settembre
		3.6.1.4.3	AFFLUENTE 2 (DX)		882		Agosto - Settembre
			3.6.1.4.3.1	SUB AFFLUENTE 3 (SIN)	219		Agosto - Settembre
			3.6.1.4.3.2	SUB AFFLUENTE 4 (SIN)	75		Agosto - Settembre
	3.6.1.11	MORTELLETTE			1372		Agosto - Settembre
	3.6.1.13	FANTACCHIOTTO NORD (AFFLUENTE IN DX)			1500		Agosto - Settembre
	3.6.1.14	COLLE MORELLO			2950		Aprile - Luglio
			3.6.1.14.1.1	SUB AFFLUENTE (DX)	545		Aprile - Luglio
	3.6.1.18	FOCE VERDE			7200		Agosto - Settembre
		3.6.1.18.1	AFFLUENTE A		1640		Marzo - Aprile
		3.6.1.18.2	AFFLUENTE B		2479		Agosto - Settembre
		3.6.1.18.4	COPPOLA		3000		Agosto - Settembre
			3.6.1.18.4.1	(CERRETO ALTO)	1500		Agosto - Settembre
			3.6.1.18.4.3	PISCINA GRANDE (DX)	2500		Agosto - Settembre
	3.6.1.19	STRAMBONE			3304		Aprile - Luglio
		3.6.19.1	(DX)		82		Aprile - Luglio
		3.6.19.2	(DX)		92		Aprile - Luglio
	3.6.1.21	TATICCHIO			211		Aprile - Luglio
	3.6.1.23	STRAMBONE B (AFFLUENTE IN DESTRA)			1900	I	Aprile - Luglio
	3.8	Affluenti in sinistra Rio Martino dal Diversivo Nocchia al mare					
	3.8.1	DIVERSIVO NOCCHIA			16600		Luglio - Settembre
	3.8.1.4	FOLAGA MORTA			2365		Gennaio - Marzo
		3.8.1.4.2	PISCINA MEZZA SCOPA (SIN)		1188		Gennaio - Marzo
		3.8.1.4.9	PISCINA DELLA CROCE (DX)		2726		Gennaio - Marzo
			3.8.1.4.9.1	PISCINA DEL CARPINO	1257		Gennaio - Marzo
	3.8.1.5	PANTANO CHIAVARINO			2975		Maggio - Luglio
	3.8.1.7	PISCINA SFONDATA			2154		Gennaio - Febbraio
		3.8.1.7.1	AFFLUENTE (DX)		563		Gennaio - Febbraio
			3.8.1.10.9.1	TARTARUGHE (DX)	669		Maggio - Luglio
	3.8.1.11	BENEDETTI			287		Marzo - Aprile

CONSORZIO DI BONIFICA LAZIO SUD OVEST
Programma di manutenzione opere di bonifica anno 2023
Canali a carico del Consorzio

BACINO N. 4 - NINFA - SISTO					lunghezza	A	I	Periodo intervento
SOTTOBACINI								
4.1 Affluenti del Ninfa (Origine - Acque Basse)								
4.1.1	LE FOLE (SIN)				500			Maggio - Lugl.
4.1.2	CARLACUPA (SIN)				1896			Maggio - Lugl.
4.1.3	NOCELLA (DX)				381			Maggio - Lugl.
4.1.4	DORMIGLIOSA (DX)				1200			Maggio - Lugl.
4.1.8	IRTO (SIN)				118			Marzo - Aprile
4.1.9	TRETOSSA (SIN)				1679			Marzo - Aprile
	4.1.9.1	1° AFFLUENTE DX			440			Marzo - Aprile
	4.9.1	CAPPUCCINI			961			Marzo - Aprile
4.1.10	TORNO (DX)				2770			Marzo - Aprile
	4.10.1	AFFLUENTE (DX)			539			Marzo - Aprile
4.1.16	CANALINA IRRIGUA MORILLO				1800	I		Gennaio - Marz.
4.1.17	CANALINA IRRIGUA ZUCCHERIFICIO				1000	I		Gennaio - Marz.
4.1.18	CANALINA IRRIGUA A ACQUE MEDIE				3300	I		Gennaio - Marz.
4.1.19	CANALINA IRRIGUA B ACQUE MEDIE				6000	I		Gennaio - Marz.
4.2 Acque Basse								
	4.2.3.1	FOSSO PUMO			748			Gennaio - Marz.
	4.2.4	PONTE NOVO			2886	I		Gennaio - Marz.
	4.2.5	TRE COLONNE			2032	I		Gennaio - Marz.
	4.2.5.1	AFFLUENTE SX TRE COLONNE			1165	I		Gennaio - Marz.
	4.2.6	UCCELLARA			3059	I		Gennaio - Marz.
	4.2.8	NIBBIO (SIN)			858	I		Gennaio - Marz.
	4.2.8.1	AFFLUENTE (DX)			487	I		Gennaio - Marz.
	4.2.9	PISCINARA L			523	I		Gennaio - Marz.
	4.2.9.1	PISCINARA M			1076	I		Gennaio - Marz.
	4.2.9.2	PIAZZA PICCOLA			997	I		Gennaio - Marz.
	4.2.10.1	GIONCHETTO			750			Marzo - Aprile
	4.2.10.2	FOSSO DI MEZZO			889			Marzo - Aprile
	4.2.10.3	PANTANACCIO			881			Agosto - Sett.
	4.2.10.4	FOSSO DI CISTERNA A.B.			4087	I		Marzo - Aprile
	4.2.10.4.2	BANDITELLA			7505	I		Gennaio - Mar.
		4.2.10.4.2.1	PIETROSANTI		622			Marzo - Aprile
		4.2.10.4.2.2	TEPPIA ABBAN.TO (Parte)		1500			Marzo - Aprile
		4.2.10.4.2.4	FUGA DEGLI EBREI A.B.		1200			Marzo - Aprile
		4.2.10.4.2.4.1	ARAGNA A.B.		1157			Marzo - Aprile
		4.2.10.4.2.5	QUARTICCILO		2254			Marzo - Aprile
		4.2.10.4.2.5.1	QUARTACCIO		1826	I		Marzo - Aprile
		4.2.10.4.2.6	FONTANILE TUZZI		1758	I		Marzo - Aprile
		4.2.10.4.2.7	QUADRILATERO		703			Marzo - Aprile
		4.2.10.4.2.8	PONTE FORCHETTA		1343			Gennaio - Mar.
	4.2.10.5	GIONCHETTO INFERIORE (DX)			1357			Aprile - Giugno
	4.2.12	CUCCHIRELLO (DX)			500	I		Maggio - Giug.
	4.2.12.1	AFFLUENTE CUCCHIRELLO			728	I		Maggio - Giug.
	4.2.13	PICCARELLO INFERIORE (DX)			1353	I		Marzo - Aprile
	4.2.14	CONGIUNTE (DX)			538	I		Gennaio - Marz.
	4.2.14.1	AFFLUENTE FOSSO CONGIUNTE			895	I		Gennaio - Marz.
4.3 Affluenti in destra Sisto								
4.3.1	CAPOGRASSA (DX)				1700			Maggio - Giug.
4.3.2	MAONE (DX)				395			Maggio - Giug.
	4.3.2.1	AFFLUENTE MAONE (PIEDE ARGINE SISTO)			1700			Maggio - Giug.
	4.3.3	CONFINI			700			Maggio - Giug.
	4.3.4	DISPENSA			1494			Maggio - Giug.
	4.3.4.1	PIEDARGINE A MONTE (SIN)			517			Maggio - Giug.
	4.3.4.1.1	CHIAVICA			725			Maggio - Giug.
4.3.5	RICERONE				3640			Maggio - Giug.
	4.3.5.2	AFFLUENTE 2 (DX) A VALLE 148			422			Maggio - Giug.
	4.3.5.3	AFFLUENTE 1 (DX) A VALLE 148			142			Maggio - Giug.
	4.3.5.4	COLLE D'ALBA (SIN)			2600			Maggio - Giug.
	4.3.5.4.1	SUB AFFLUENTE COLLE D'ALBA			945			Maggio - Giug.
	4.3.5.5.1	AFFLUENTE A			1220			Maggio - Giug.
	4.3.5.5.2	AFFLUENTE B			1540			Maggio - Giug.
4.3.6	PORTOSELLO/ACQUAVIVA				4472			Maggio - Giug.
	4.3.6.1	PANTANELLE			2832			Maggio - Giug.
	4.3.6.1.1	AFFLUENTE (DX)			1006			Maggio - Giug.

CONSORZIO DI BONIFICA LAZIO SUD OVEST
Programma di manutenzione opere di bonifica anno 2023
Canali a carico del Consorzio

BACINO N. 4 - NINFA - SISTO						lunghezza	A	I	Periodo intervento
			4.3.6.2.1	LESTRA CONFINI		1602			Maggio - Giug.
			4.3.6.3.2	CIPPO		1662			Maggio - Giug.
	4.3.8	CANNUCCELLE				1904			Maggio - Giug.
		4.3.8.1	PIEDARGINE A MONTE (SIN)			395			Maggio - Giug.
		4.3.8.2	PIEDARGINE A VALLE (DX)			643			Maggio - Giug.
		4.3.9.5	PISCINA DEL MORTO (DX)			2116			Marzo - Aprile
			4.3.9.5.1	AFFLUENTE SINISTRO		1259			Marzo - Aprile
			4.3.10.2.2	LONGARELLA		621			Marzo - Aprile
			4.3.11.3.1	PIANADA		1249			Aprile - Maggio
			4.3.13.3.1	RENIBBIO (DX)		1560			Sett. - Novemb.
			4.3.13.3.2	PISCINA FILOSI (DX)		943			Sett. - Novemb.
		4.3.13.4	PIEDARGINE A MONTE (SIN)			752			Sett. - Novemb.
		4.3.13.5	PIEDARGINE A VALLE (DX)			634			Sett. - Novemb.
	4.3.14	FESTUCA VECCHIA				3163			Sett. - Novemb.
		4.3.14.1	S. VITO (DX)			2150			Sett. - Novemb.
			4.3.14.1.1	1° AFFLUENTE (SIN)		274			Sett. - Novemb.
			4.3.14.1.2	2° AFFLUENTE (SIN)		77			Sett. - Novemb.
			4.3.14.4.1	S. ISIDORO INFERIORE		1965			Sett. - Novemb.
	4.3.15	CANALE ELENA				4120			Ago. - Novemb.
		4.3.15.2	COLONIA ORTICOLA			2177			Nov. - Dicemb.
		4.3.15.3	LENTRISCO			3437			Ago. - Novemb.
			4.3.15.3.1	PISCINA SCARDIFA		2017			Ago. - Novemb.
			4.3.15.3.3	PISCINA TOMBA		2788			Ago. - Novemb.
			4.3.15.3.6	PIPISTRELLO (DX)		2185			Ago. - Novemb.
		4.3.15.4	ROSCETA			1181			Ago. - Novemb.
			4.3.15.4.1	1° AFFLUENTE (DX)		312			Ago. - Novemb.
			4.3.15.4.2	2° AFFLUENTE (SIN)		358			Ago. - Novemb.
		4.3.15.6	CATERINA FUSCO			2701			Ago. - Novemb.
		4.3.15.7	SCIALUSO			1724			Ago. - Novemb.
		4.3.15.8	LESTRA SANGUIGNA			691			Ago. - Novemb.
	4.4	Idrovoce Olevola							
	4.4.1	CANALE OLEVOLA				1800			Marzo-Ott.
		4.4.1.1	AFFLUENTE 3			520			Marzo-Ott.
		4.4.1.2	AFFLUENTE 2			866			Marzo-Ott.
		4.4.1.3	AFFLUENTE 1			619			Marzo-Ott.
		4.4.1.4	FOSSETTO DEL SISTO			1046			Marzo-Ott.

CONSORZIO DI BONIFICA LAZIO SUD OVEST
 Programma di manutenzione opere di bonifica anno 2023
 Canali a carico del Consorzio

5	BACINO N. 5 - AFFLUENTI DEL LAGO DI PAOLA				lunghezza	A	I	Periodo intervento
	SOTTOBACINI							
5.1	IMMISSARIO / EMISSARIO CATERATTINO				176			Aprile - Giugno
5.2	CAPOGROSSO				1163			Novembre - Dicembre
5.4	ARCIGLIONI				1489			Settembre - Ottobre
	5.4.3	ARCIGLIONI BASSO			548			Settembre - Ottobre
5.6	CARNAROLA				960			Novembre - Dicembre
5.10	FONTANA DELLE ROSE				2571			Novembre - Dicembre
5.11	BAGNARA				1977			Novembre - Dicembre
5.12	SELVAPIANA				1706			Settembre - Ottobre

CONSORZIO DI BONIFICA LAZIO SUD OVEST
 Programma di manutenzione opere di bonifica anno 2023
 Canali a carico del Consorzio

BACINO N. 6 - RIO TORTO - S. FELICE CIRCEO				lunghezza	A	I	Periodo intervento
	6.2	MAESTRO (DX)		1218			Maggio - Agosto
	6.3	CAMPO DI CROCE		2155			Maggio - Agosto
	6.3.1	1° AFFLUENTE (VIA NARDECCHIA((DX)		539			Maggio - Agosto
		6.3.1.1	SUB AFFLUENTE (VIA PETRUCCI) (SIN)	615			Maggio - Agosto
	6.3.2	2° AFFLUENTE (VIA VIGNE DI CIRCE((DX)		916			Maggio - Agosto
	6.3.3	3° AFFLUENTE (VIA CAMPO LE MOLE) (DX)		934			Maggio - Agosto
	6.4	PANTANO MARINO SUPERIORE		1532			Maggio - Agosto
	6.4.5	SCI - SCI		802			Maggio - Agosto
	6.5	PANTANO MARINO INFERIORE		1992			Maggio - Agosto

CONSORZIO DI BONIFICA LAZIO SUD OVEST
Programma di manutenzione opere di bonifica anno 2023
Canali a carico del Consorzio

Bacino n.7 Canale Linea (origine Cavata-foce Diversivo Linea)		lunghezza	Periodo intervento	F
7.1	Fiume Cavatella			
	FIUME CAVATELLA (CAVATA-SBARR.CAN.C. SETINO)	2.350	Febbraio-Novembre	IS
	FIUME CAVATELLA (SBARR.CAN.C. SETINO-ORIGINE)	400	Febbraio-Novembre	IS
7.2	Cavata a monte confluenza Fiume Coperto			
	FIUME CAVATA (FOSSO PRATI-FOSSO PADONI)	750	Più interventi di diserbo del fondo durante l'anno	IS
	FIUME CAVATA FINO ALLO SBOCCO DEI PRATI (non SPM)	3.750	Più interventi di diserbo del fondo durante l'anno	IS
	FIUME COPERTO	1.250	Più interventi di diserbo del fondo durante l'anno	IS
	FOSSA A MONTE STRADA MATTEO DOMINI	1.015	Settembre-Dicembre	
	FOSSA CARTIERA	1.775	Aprile-Novembre	
	FOSSA DELLA RIMESSA	1.100	Aprile-Novembre	
	FOSSA GATTONE	1.000	Gennaio-Ottobre	
	FOSSA MATTEO DOMINI	1.825	Settembre-Dicembre	IS
	FOSSA PADONI	1.500	Gennaio-Marzo	IS
	FOSSA PRATI (CAVATA-F.TRENTOSSE ED AFFLUENTI)	3.000	Settembre-Dicembre	IS
7.3	Cavata Fiume Coperto confluenza Cartichete			
	FOSSA CARTICHETE (ALLACCIANTE BASTIONI-ORIGINE)	1.500	Aprile-Settembre	IS
	FOSSA CARTICHETE (CAVATA-ALL.TE BAST.-CARTICH.)	1.500	Aprile-Settembre	IS
	FOSSA CUPAROZZA	450	Gennaio-Aprile	
	FOSSA DELLE CESE	3.400	Gennaio-Aprile	IS
	FOSSA FUGA DEI GUAI	2.860	Settembre-Dicembre	IS
	FOSSA DIVERSIVO FUGA DEI GUAI	1.309	Settembre-Dicembre	
	FOSSA FUGA DI PANTANO (FUGA DEI GUAI-FERROVIA)	2.250	Settembre-Dicembre	IS
7.4	Linea Morto (non ATO)	5.600	Gennaio-Aprile	
	FOSSA MIGLIARIA 39,3/4 (LINEA-SISTO)	824	Settembre-Dicembre	
	FOSSA MIGLIARIA 40 (LINEA-SISTO)	1.195	Settembre-Dicembre	
	FOSSA MIGLIARIA 40,1/4 (LINEA-SISTO)	1.578	Settembre-Dicembre	
	FOSSA MIGLIARIA 40,3/4 (LINEA-SISTO)	1.858	Settembre-Dicembre	
	FOSSA MIGLIARIA 41 (LINEA-SISTO)	2.030	Settembre-Dicembre	
	FOSSA MIGLIARIA 41,1/4 (LINEA-SISTO)	2.235	Settembre-Dicembre	
	FOSSA ALLACCIANTE BASTIONI-CARTICHETE	1.050	Marzo-Maggio	IS
	FOSSA MIGLIARIA 40 (APPIA - CARTICHETE)	1.050	Marzo-Maggio	IS
7.5	Botte Superiore			
	FOSSA A SUD STRADA TAVOLATO (46,1/2-47)	750	Settembre-Dicembre	
	FOSSA CASAL TRAIANO	1.450	Settembre-Dicembre	
	FOSSA MIGL.42 (LINEA-SISTO)	2.770	Settembre-Dicembre	
	FOSSA MIGL.43 (LINEA-SISTO)	3.020	Settembre-Dicembre	
	FOSSA MIGL.44 (LINEA-SISTO)	2.820	Settembre-Dicembre	
	FOSSA MIGL.44,3/4 (LINEA-SISTO)	2.600	Settembre-Dicembre	
	FOSSA MIGL.45 (LINEA-SISTO)	2.750	Gennaio-Luglio	
	FOSSA MIGL.46 (LINEA-SISTO)	2.520	Settembre-Dicembre	
	FOSSA MIGL.46,1/4 (SISTO-F.TAVOLATO)	500	Settembre-Dicembre	
	FOSSA MIGL.47 (BOTTE-SISTO)	1.100	Gennaio-Maggio	
	FOSSA MIGL.50,1/2	950	Settembre-Dicembre	
	FOSSA MIGL.51,1/2 (BOTTE-SISTO)	936	Settembre-Dicembre	
	FOSSA MIGL.52 (LINEA-SISTO)	1.650	Settembre-Dicembre	
	FOSSA MURACCE	1.500	Settembre-Dicembre	
	FOSSA PECORARO	1.500	Settembre-Dicembre	
	FOSSA TAVOLATO (BOTTE-SISTO)	2.100	Settembre-Dicembre	
	FOSSA TOR TACCONI	1.300	Settembre-Dicembre	
	TRAVERSANTE SEGA	750	Gennaio-Luglio	IS
7.6	Idrovoro Striscia			
	FOSSA A NORD DELLA STRISCIA (47-48)	1.450	Maggio-Agosto	
	FOSSA COLL.DI LEVANTE DELLA STRISCIA (VASCA-STORNELLA)	1.800	Settembre-Dicembre	
	FOSSA COLLETTORE DI PONENTE STRISCIA (46-47)	1.500	Settembre-Ottobre	
	FOSSA COLLETTORE DI PONENTE STRISCIA (47-48)	1.500	Settembre-Ottobre	

CONSORZIO DI BONIFICA LAZIO SUD OVEST
Programma di manutenzione opere di bonifica anno 2023
Canali a carico del Consorzio

	FOSSA COLLETTORE DI PONENTE STRISCIA (48-49)	1.500	Settembre-Ottobre	
	FOSSA CONTROMIGLIARIA 49 (LINEA-SISTO)	1.600	Gennaio-Luglio	
	FOSSA DELLA STRISCIA (47-50)	4.400	Maggio-Luglio	
	FOSSA MESA	1.000	Settembre-Dicembre	
	FOSSA MIGL.47 (LINEA-BOTTE)	1.150	Giugno-Luglio	
	FOSSA MIGL.48 (LINEA-BOTTE)	1.200	Giugno-Luglio	
	FOSSA MIGL.48,3/4	550	Settembre-Ottobre	
	FOSSA MIGL.49 (COLLETTORE DI PONENTE-SISTO)	1.500	Gennaio-Luglio	
	FOSSA MIGL.49,1/2 (STRISCIA-BOTTE)	500	Settembre-Dicembre	
	FOSSA MIGL.50 (LINEA-BOTTE)	950	Gennaio-Maggio	
	FOSSA MIGL.51 (LINEA-BOTTE)	600	Aprile-Novembre	
	FOSSA STORNELLA	1.000	Settembre-Dicembre	
	PROLUNGAMENTO FOSSO STRISCIA (47-46,1/2)	750	Settembre-Dicembre	
	VASCA DI ARRIVO IDROVORO DELLA STRISCIA	200	Settembre-Ottobre	
7.7	Idrovorio Sega			
	COLLETT.SEGA FINO MIGL.53 E VASCA ARRIVO	900	Settembre-Dicembre	
	FOSSA AFFLUENTE BUFALARECCIA	375	Settembre-Dicembre	
	FOSSA AFFLUENTE NORD COLLETTORE SEGA	110	Settembre-Dicembre	
	FOSSA AFFLUENTE SUD COLLETTORE SEGA	285	Settembre-Dicembre	
	FOSSA BUFALARECCIA	912	Settembre-Dicembre	
	FOSSA CONTROMIGLIARIA 53 (LINEA-BOTTE)	600	Settembre-Dicembre	
	FOSSA MIGLIARIA 53 (LINEA-BOTTE)	700	Settembre-Dicembre	
	FOSSA IN DX LINEA (MIGL.53-TRAVERSANTE)	1.200	Settembre-Dicembre	
7.8	Idrovorio Tabio			
	FOSSA CASANELLO	1.153	Aprile-Dicembre	IS
	FOSSA CATTOLICA	1.012	Gennaio-Maggio	IS
	FOSSA COLLETTORE RIO FREDDO	2.200	Settembre-Dicembre	IS
	FOSSA CONTROMIGLIARIA 53 (APPIA-FORCELLATA)	868	Maggio-Giugno	I
	FOSSA DELLA PERMUTA	1.500	Gennaio-Agosto	IS
	FOSSA MIGL.53,1/2 (COLL.RIO FREDDO-UFENTE)	980	Settembre-Dicembre	IS
	FOSSA MIGLIARIA 53 (APPIA-EMISSARIO FORCELLATA)	850	Gennaio-Maggio	
	FOSSA PONTENOVO	800	Maggio-Luglio	IS
	FOSSA PRATO SARACENO	1.086	Maggio-Luglio	IS
	FOSSA RODOLFO	450	Settembre-Dicembre	
7.9	Idrovorio Caposelce			
	FOSSA CONTROMIGL. 54 (LINEA-BOTTE)	588	Aprile-Luglio	IS
	FOSSA MIGL.55,1/2	618	Gennaio-Maggio	IS
	FOSSA MIGL.57 (LINEA-BOTTE)	680	Gennaio-Agosto	I
7.10	Botte Inferiore			
	7.10.1 Affluenti Botte Inferiore			
	FOSSA CONTROMIGL. 56 (VETRICA-BOTTE)	1.000	Gennaio-Agosto	IS
	FOSSA MIGL. 56 (SISTO-BOTTE)	2.000	Gennaio-Agosto	IS
	7.10.2 Idrovorio Vetrica			
	7.10.3 Idrovorio Frassete			
	FOSSA AFFLUENTE ZELLERO	842	Luglio-Ottobre	
	FOSSA COLLETTORE DI FRASSETTE	1.250	Luglio-Ottobre	IS
	FOSSA ZELLERO	882	Luglio-Ottobre	IS
7.11	Emissario di Caronte	1.231	Settembre-Dicembre	IS
	7.11.1 Idrovorio Caronte			
	COLLETTORE DI CARONTE (53-52,1/2)	750	Settembre-Dicembre	
	COLLETTORE DI CARONTE MIGL.53-VASCA E RACC.-CALAMBRA	8.960	Settembre-Dicembre	IS
	FOSSA AFFLUENTE STORTICCHIA	500	Ottobre-Dicembre	
	FOSSA ANTONELLI	650	Ottobre-Dicembre	
	FOSSA FUGATORE DELLA MORTULA	900	Agosto-Settembre	
	FOSSA MIGL.53 (BOTTE-SISTO)	1.600	Ottobre-Dicembre	
	FOSSA MIGL.53,1/2 (BOTTE-SISTO)	1.710	Ottobre-Dicembre	
	FOSSA MIGL.54 (BOTTE-SISTO)	2.886	Marzo-Giugno	IS
	FOSSA MIGL.56 (COLLETT.CARONTE-BOTTE)	1.250	Gennaio-Aprile	IS

CONSORZIO DI BONIFICA LAZIO SUD OVEST
 Programma di manutenzione opere di bonifica anno 2023
 Canali a carico del Consorzio

		FOSSA PRATI DEI GIORGI	900	Ottobre-Dicembre	
		FOSSA MIGL.58 (EMISS.CARONTE-BOTTE)	814	Settembre-Dicembre	IS
		FOSSA CONTROMIGL.58 (EMISS.CARONTE-BOTTE)	848	Marzo-Ottobre	IS
	7.11.2	Idrovoero Calambra			
	7.11.3	Macchia di Piano			
		FOSSA CANALINA HERMADA	1.333	Giugno-Luglio	
		FOSSA CONTROMIGL. 58 (EM. CARONTE - 3 MACCHIA DI PIANO)	3.947	Marzo-Dicembre	
	7.12	Idrovoero Pantani da Basso			
		COLL.PRINC.PANTANI DA BASSO E VASCA D'ARRIVO	3.600	Settembre-Dicembre	IS
		FOSSA AFFLUENTE CASAROSA	2.375	Marzo-Agosto	IS
		FOSSA AFFLUENTE TUMOLETI	890	Settembre-Dicembre	IS

CONSORZIO DI BONIFICA LAZIO SUD OVEST
Programma di manutenzione opere di bonifica anno 2023
Canali a carico del Consorzio

Bacino n. 8 Fiume Ufente (origine Brivolco - Pontemaggiore)		lunghezza	Periodo intervento	F
8.1	Brivolco origine confluenza Ufente		Marzo-Novembre	
8.2	Ufente origine confluenza Ceriara			
8.3	Ceriara (Allacciante Javone Amaseno - Diversivo Ufente)	700	Luglio-Agosto	
	FOSSA CIRCONDARIO DEL CERIARA	1.000	Giugno-Agosto	IS
8.5	Affluenti in sx dalla F. della Stella alla Migl. 55 Frasso			
	FOSSA ALLACCIANTE PINIETTE-FRASSONETTO	1.500	Agosto-Dicembre	IS
	FOSSA CARDINALE	3.160	Agosto-Ottobre	
	FOSSA CAVATA DEI LORENZI	2.115	Agosto-Dicembre	IS
	FOSSA CAVATA DEI LORENZI (MARITTIMA-UFENTE)	3.000	Agosto-Dicembre	IS
	FOSSA CAVATA DEL PERO	350	Luglio-Dicembre	
	FOSSA CAVATA DELLE MARNE	1.500	Luglio-Dicembre	IS
	FOSSA CODETTE	830	Luglio-Dicembre	IS
	FOSSA CUNETTA STRADA FRASSONETTO	12.086	Aprile-Dicembre	I
	FOSSA CUNETTA STRADA MACCHIONE	865	Agosto-Dicembre	
	FOSSA CUNETTA STRADA PINIETTE	13.745	Agosto-Dicembre	I
	FOSSA CUNETTA STRADA RAFFAELE	1.300	Agosto-Dicembre	
	FOSSA CUNETTA STRADA S.ISIDORO	3.300	Agosto-Dicembre	
	FOSSA CUNETTA STRADA STARTURO	1.610	Aprile-Luglio	I
	FOSSA DEL GELSO	1.533	Luglio-Dicembre	IS
	FOSSA FIUMETTA DELLA TORRE	330	Luglio-Dicembre	
	FOSSA FRASSONETTO	4.994	Agosto-Dicembre	
	FOSSA PINIETTE	5.204	Agosto-Dicembre	
	FOSSA PRATOZZE	970	Agosto-Dicembre	IS
	FOSSA PURGATORIO	250	Agosto-Dicembre	
	FOSSA RAFFAELE	1.940	Agosto-Ottobre	
	FOSSA RANIA	1.570	Agosto-Ottobre	
	FOSSA RIMBRACCIO PINIETTE INFERIORE	1.196	Agosto-Dicembre	
	FOSSA RIMBRACCIO PINIETTE SUPERIORE	1.180	Agosto-Dicembre	
8.6	Idrovoro Gricilli Acqua Zolfa			
	FOSSA VASCA ARRIVO IMPIANTO GRICILLI	120	Maggo-Ottobre	
	FOSSA COLLETTORE PRINCIPALE DEI GRICILLI	4.100	Maggo-Ottobre	IS
	FOSSA EMISSARIO LAGO S.CARLO	400	Maggo-Ottobre	IS
	FOSSA GUARDIA SX UFENTE (EX FIUM.MAZZ.-P.CHIUSA)	800	Maggo-Ottobre	
	FOSSA PERAZZELLE	1.100	Maggo-Ottobre	IS
8.7	Idrovoro Mazzocchio			
	CANALE ACQUE ALTE SETINE (MELE-VOTO)	1.600	Settembre-Dicembre	
	CANALE DI RACCORDO SELCELLA-FORCELLATA	1.600	Settembre-Dicembre	IS
	CONTROFOSSO ASTOLFI	700	Settembre-Dicembre	IS
	CONTROFOSSO IN DX UFENTE (49-49,1/2)	980	Settembre-Dicembre	IS
	CONTROFOSSO IN DX UFENTE (47,1/2-49) (FOSSO DI GUARDIA MEZZALUNA)	2.250	Aprile-Luglio	IS
	FOSSA A MONTE STRADA FONTANA (SELCELLA-MURILLO)	500	Aprile-Luglio	
	FOSSA A MONTE STR.PALAZZO (CIRCONDARIO-DD)	1.830	Settembre-Dicembre	
	FOSSA A NORD QUARTACCIO (48-51)	4.650	Aprile-Agosto	
	FOSSA A NORD STR. ROANA (CIRC.SETINO-MIGL.47)	2.600	Aprile-Agosto	
	FOSSA A SUD STRADA MAINA (41 - S.S.156)	3.450	Aprile-Agosto	I
	FOSSA A SUD STRADA QUARTACCIO (48-49)	1.470	Aprile-Agosto	IS
	FOSSA A SUD STRADA QUARTACCIO (49-51)	2.950	Aprile-Ottobre	IS
	FOSSA A SUD STRADA TOMORONE (46-47)	1.500	Aprile-Agosto	
	FOSSA A MONTE MIGL.41 (SCHIAZZA-CANIO')	220	Aprile-Agosto	IS
	FOSSA A VALLE STRADA PALAZZO (CIRCONDARIO-DD)	1.830	Settembre-Dicembre	
	FOSSA ACQUAVIVA	2.400	Settembre-Dicembre	IS
	FOSSA AFFLUENTE FOSSA NUOVA	570	Aprile-Agosto	
	FOSSA AFFLUENTE IN SX FOSSA LAGOMANELLO	270	Settembre-Dicembre	IS
	FOSSA AFFLUENTE LONGARINA	1.100	Aprile-Agosto	IS

CONSORZIO DI BONIFICA LAZIO SUD OVEST
Programma di manutenzione opere di bonifica anno 2023
Canali a carico del Consorzio

FOSSA ALLACCIANTE SALCEDO	2.175	Settembre-Dicembre	IS
FOSSA ASTOLFI	420	Settembre-Dicembre	IS
FOSSA BERTAZZOLI	1.000	Settembre-Dicembre	IS
FOSSA BOFFI	940	Aprile-Agosto	IS
FOSSA CAETANI	1.800	Aprile-Agosto	IS
FOSSA CAIANA	1.560	Aprile-Agosto	IS
FOSSA CALABRESI	600	Gennaio-Giugno	IS
FOSSA CANALETTA S. LIDANO	1.700	Aprile-Agosto	I
FOSSA CARDONE	400	Settembre-Dicembre	
FOSSA CASCO ED AFFLUENTI	1.520	Settembre-Dicembre	IS
FOSSA CIAMMARUCARA E AFFLUENTI	1.900	Settembre-Dicembre	
FOSSA CIRCONDARIO SETINO	3.250	Settembre-Dicembre	IS
FOSSA COLETTA SUPERIORE	2.400	Aprile-Agosto	IS
FOSSA COLETTA INFERIORE	1.422	Aprile-Agosto	IS
FOSSA COLLETORE CARLO MASINI	1.600	Aprile-Agosto	IS
FOSSA CONTROMIGL. 51 (INC.MESA-COLL.FORCELL.)	1.850	Aprile-Agosto	IS
FOSSA CONTROMIGL.47 (APPIA-STRADA TOMORONE)	1.950	Aprile-Agosto	IS
FOSSA CONTROMIGL.48 (SELCELLA-STR.MEZZALUNA)	1.100	Aprile-Agosto	IS
FOSSA CONTROMIGLIARIA 47 (SELCELLA-FONTANILE)	1.900	Aprile-Agosto	IS
FOSSA CONTROMIGLIARIA 47 (TOMORONE-SELCELLA)	1.630	Settembre-Dicembre	
FOSSA CONTROMIGLIARIA 48 (APPIA-SELCELLA)	3.600	Aprile-Agosto	IS
FOSSA CONTROMIGLIARIA 49 (APPIA-SELCELLA)	3.700	Aprile-Agosto	IS
FOSSA CONTROMIGLIARIA 49 (SELCELLA-UFENTE)	1.500	Gennaio-Giugno	IS
FOSSA CONTROMIGLIARIA 50 (APPIA-SELCELLA)	3.700	Aprile-Agosto	IS
FOSSA CONTROMIGLIARIA 50 (SELCELLA-UFENTE)	1.800	Aprile-Agosto	IS
FOSSA CONTROMIGLIARIA 52 (APPIA-SELCELLA)	2.320	Aprile-Agosto	IS
FOSSA CORRIVA	1.500	Settembre-Dicembre	IS
FOSSA D'AGOSTINI	1.450	Maggio-Dicembre	IS
FOSSA DEL FIASCO (ZAPPIDO-ORIGINE)	4.630	Gennaio-Giugno	IS
FOSSA DELLA FONTANA	1.100	Settembre-Dicembre	
FOSSA DELLA NOCE	1.230	Settembre-Dicembre	
FOSSA DELLA TRAVE	2.600	Settembre-Dicembre	
FOSSA DELLO SPIAZZO	1.000	Settembre-Dicembre	
FOSSA DELL'OLMO	1.325	Aprile-Agosto	IS
FOSSA DELL'ORTO	1.000	Settembre-Dicembre	
FOSSA DI GUARDIA IN SX CAVATELLA	925	Settembre-Dicembre	
FOSSA DI MEZZO SUPERIORE	820	Settembre-Dicembre	
FOSSA A MONTE STR. CONA DEL VALICO (STR.PALAZZO-CIRC.SETINO)	371	Settembre-Dicembre	
FOSSA FALCONE ED AFFLUENTI	3.240	Settembre-Dicembre	IS
FOSSA FALCONETTO	800	Settembre-Dicembre	
FOSSA FANELLI	400	Settembre-Dicembre	
FOSSA FOGLIANELLO	1.000	Settembre-Dicembre	IS
FOSSA FRATELORETO	1.000	Settembre-Dicembre	IS
FOSSA GIARRICCIA	1.400	Gennaio-Giugno	IS
FOSSA GUGLIELMI	1.700	Aprile-Ottobre	IS
FOSSA LATINA NORD	1.500	Aprile-Ottobre	IS
FOSSA LATINA SUD	700	Aprile-Ottobre	
FOSSA LATO SUD DELLA STRADA DUE MIGLIARIE	1.500	Agosto-Dicembre	IS
FOSSA LOMBARDINI ED AFFLUENTI	2.000	Settembre-Dicembre	IS
FOSSA LONGARINA	1.800	Aprile-Agosto	IS
FOSSA LOVA CHIARA	1.000	Settembre-Dicembre	IS
FOSSA LOVA DEI RICCI	1.700	Settembre-Dicembre	IS
FOSSA LOVA DI MAZZOCCHIO	900	Settembre-Dicembre	IS
FOSSA LOVA DI ZACCHEO	1.300	Gennaio-Luglio	IS
FOSSA MARGELLINA	940	Settembre-Dicembre	IS
FOSSA MATTEUCCI	700	Settembre-Dicembre	
FOSSA MECHERI	850	Gennaio-Giugno	IS
FOSSA MEZZALUNA	1.500	Aprile-Agosto	IS
FOSSA MEZZALUNETTA E AFFLUENTI	1.710	Aprile-Ottobre	IS
FOSSA MIGL.46 (APPIA-SCHIAZZA)	1.500	Aprile-Luglio	IS

CONSORZIO DI BONIFICA LAZIO SUD OVEST
Programma di manutenzione opere di bonifica anno 2023
Canali a carico del Consorzio

	FOSSA MIGL.46 (DIAFRAMMA-TRAVERSA ROANA)	450	Agosto-Dicembre	IS
	FOSSA MIGL.46 (SCHIAZZA-SELCELLA)	1.780	Gennaio-Giugno	IS
	FOSSA MIGL.46 (SELCELLA-DIAFRAMMA)	1.600	Agosto-Dicembre	IS
	FOSSA MIGL.46 (TRAVERSA ROANA-UFENTE)	1.120	Agosto-Dicembre	IS
	FOSSA MIGL.47 (APPIA-TOMORONE)	1.950	Aprile-Luglio	IS
	FOSSA MIGL.47 (TOMORONE-SELCELLA)	1.690	Settembre-Dicembre	IS
	FOSSA MIGL.47 (SELCELLA-TRAVERSANTE ROANA)	1.400	Gennaio-Giugno	IS
	FOSSA MIGL.47 (TRAVERSA ROANA-UFENTE)	290	Gennaio-Giugno	
	FOSSA MIGL.48 (APPIA-SELCELLA)	3.700	Aprile-Agosto	IS
	FOSSA MIGL.48 (SELCELLA-UFENTE)	1.700	Gennaio-Giugno	IS
	FOSSA MIGL.48,1/2 (APPIA-SCHIAZZA)	1.450	Aprile-Agosto	IS
	FOSSA MIGL.49 (APPIA-SCHIAZZA)	1.450	Aprile-Agosto	IS
	FOSSA MIGL.49 (SELCELLA-UFENTE)	1.400	Gennaio-Aprile	
	FOSSA MIGL.49,1/2 (APPIA-SELCELLA)	3.700	Aprile-Agosto	IS
	FOSSA MIGL.49,1/2 (SELCELLA-UFENTE)	2.600	Aprile-Agosto	IS
	FOSSA MIGL.50 (APPIA-IMP.P.BIANCO)	1.700	Aprile-Agosto	
	FOSSA MIGL.50 (IMP.PONTE BIANCO-SELCELLA)	1.780	Aprile-Agosto	IS
	FOSSA MIGL.50 (SELCELLA-UFENTE)	1.800	Aprile-Ottobre	IS
	FOSSA MIGL.51 (APPIA-EX SCHIAZZA)	1.500	Aprile-Agosto	IS
	FOSSA MIGL.51 (F. D'AGOSTINI-SELCELLA)	1.550	Gennaio-Giugno	IS
	FOSSA MIGL.51 (FOSSO CAETANI-UFENTE)	450	Gennaio-Giugno	
	FOSSA MIGL.51 (SELCELLA-FOSSO CAETANI)	1.860	Gennaio-Giugno	IS
	FOSSA MIGL.52 (APPIA-SELCELLA)	2.320	Aprile-Agosto	IS
	FOSSA MIGL.52 (SELCELLA-UFENTE)	1.500	Aprile-Agosto	IS
	FOSSA NUOVA	2.000	Agosto-Dicembre	IS
	FOSSA PALIANO SUPERIORE-INFERIORE-MEDIO	2.310	Gennaio-Giugno	IS
	FOSSA PIETROSANTI	1.470	Marzo-Luglio	IS
	FOSSA ROANA	1.400	Settembre-Dicembre	IS
	FOSSA ROCCHETTI	195	Settembre-Dicembre	
	FOSSA ROSCIOLI	900	Settembre-Dicembre	IS
	FOSSA S. AGATA	1.500	Febbraio-Luglio	IS
	FOSSA SALICE	1.750	Aprile-Agosto	IS
	FOSSA SAMBUCO	3.190	Aprile-Agosto	IS
	FOSSA SANTA CECILIA	2.800	Settembre-Dicembre	IS
	FOSSA SANT'AGATA (APPIA-SCHIAZZA)	1.580	Febbraio-Luglio	IS
	FOSSA SCAPIZZI	840	Aprile-Agosto	IS
	FOSSA SCARPA DELLA TORRE INFERIORE	1.375	Aprile-Agosto	IS
	FOSSA SALICICCHIA	1.012	Aprile-Agosto	
	FOSSA SCARPA DELLA TORRE SUPERIORE	1.725	Aprile-Agosto	IS
	FOSSA TOMORONE	1.500	Marzo-Maggio	IS
	FOSSA TOMORONE (46-FOSSA CANTIERE)	1.500	Settembre-Dicembre	
	FOSSA TOR PETRARA	1.200	Aprile-Agosto	IS
	FOSSA TRAVERSA ROANA (CIRCOND. SETINO-47)	2.600	Settembre-Dicembre	IS
	FOSSA TROMBONE	3.300	Settembre-Dicembre	IS
	FOSSA VENEREO (SELCELLA-FERROVIA)	2.330	Agosto-Dicembre	
	FOSSA VICARI	900	Aprile-Agosto	
	FOSSA VISCARDI	600	Agosto-Dicembre	
	FOSSA VOTO INFERIORE E SUPERIORE	2.315	Agosto-Dicembre	
	FOSSA ZAPPIDO	875	Aprile-Agosto	IS
8.8	Idroforo Pantani D'Inferno			
	FOSSA CERRETO	1.225	Gennaio-Giugno	IS

CONSORZIO DI BONIFICA LAZIO SUD OVEST
Programma di manutenzione opere di bonifica anno 2023
Canali a carico del Consorzio

Bacino n. 9 Fiume Amaseno - Portatore		lunghezza	Periodo intervento	F
9.1	Amaseno origine - confluenza Javone Amaseno			
9.2	Allacciante Javone Amaseno			
9.3	Priverno - Fossanova			
9.4	Torrente Sassa			
9.5	Campo di Sonnino			
	FOSSA CAMILLA	715	Settembre-Dicembre	
	FOSSA CARDELLI	650	Settembre-Dicembre	
	FOSSA COSTA PERDUTA	360	Settembre-Dicembre	
	FOSSA DIVERSIVO GRENGA INFERIORE	212	Settembre-Dicembre	
	FOSSA FRAPPIETRO	97	Settembre-Dicembre	
	FOSSA GRENGA INFERIORE	1.230	Marzo-Luglio	IS
	FOSSA GRENGA SUPERIORE	1.725	Luglio-Novembre	
	FOSSA LUPINO	1.825	Marzo-Luglio	IS
	FOSSA MADONNELLA	1.310	Gennaio-Marzo	IS
	FOSSA PERAZZI	1.205	Gennaio-Marzo	IS
	FOSSA RIMBRACCIO CAMILLA	170	Settembre-Dicembre	
	FOSSA ROCCO MATTO LUNGO STRADA S.ISIDORO	690	Settembre-Dicembre	
	FOSSA ROCCO MATTO LUNGO STRADA CONSOLARE	576	Settembre-Dicembre	
	FOSSA ROCCO MATTO SUPERIORE	570	Settembre-Dicembre	
	FOSSA STARZA INFERIORE E SUPERIORE	2.610	Settembre-Dicembre	IS
9.6	Idrovoce di Matera			
	COLLETTORE PRINCIPALE IDROVORO DI MATERA	5.060	Settembre-Dicembre	IS
	COLLETTORE VENTIPALMI	2.317	Settembre-Dicembre	IS
	FOSSA ALLACCIANTE PALMACCI	500	Settembre-Dicembre	IS
	FOSSA ALLACCIANTE RAPPINI	1.200	Marzo-Luglio	IS
	FOSSA CIAVOLONE	2.245	Settembre-Dicembre	IS
	FOSSA CIRCONDARIO PONTALTO	485	Settembre-Dicembre	
	FOSSA COLUZZI	305	Settembre-Dicembre	
	FOSSA CONTROMIGLIARIA STRADA DEL FRASSO	4.030	Marzo-Luglio	IS
	FOSSA CUNETTA STRADA NOVE PONTI	1.785	Marzo-Luglio	IS
	FOSSA CUNETTA SUD STRADA NOVE PONTI	1.193	Marzo-Luglio	
	FOSSA CUNETTE STRADA FIORA	1.680	Aprile-Giugno	
	FOSSA DEL FICO	970	Settembre-Dicembre	IS
	FOSSA DELLE MOLE (APPIA-PONTALTO)	450	Settembre-Dicembre	IS
	FOSSA DI CAPOCAVALLO	1.840	Settembre-Dicembre	IS
	FOSSA IN ASSE PEDICATA TOMBATO	1.060	Marzo-Luglio	IS
	FOSSA IN DX PEDICATA DEVIATO	607	Settembre-Dicembre	
	FOSSA IN DX PEDICATA (SIF. MOLE-SBARRAM. CELIO)	410	Settembre-Dicembre	
	FOSSA IN SX PEDICATA DEVIATO	600	Marzo-Luglio	
	FOSSA IN SX PEDICATA (SIF. MOLE-FOSSA GRANCI A MONTE)	865	Marzo-Luglio	
	FOSSA MEZZAGNE	3.140	Settembre-Dicembre	IS
	FOSSA MIGLIARIA STRADA DEL FRASSO	2.053	Marzo-Luglio	IS
	FOSSA NOVEPONTI	1.705	Marzo-Luglio	IS
	FOSSA PALMACCI	310	Settembre-Dicembre	IS
	FOSSA PONTALTO	700	Settembre-Dicembre	
	FOSSA SAN PAOLO INFERIORE	770	Marzo-Luglio	IS
	FOSSA SAN PAOLO SUPERIORE	1.175	Marzo-Luglio	IS
	FOSSA VADOROTTO	396	Settembre-Dicembre	
	VASCA DI ARRIVO IDROVORO DI MATERA	200	Marzo-Luglio	IS
9.7	Navigazione Pontemaggiore (Mezzovino Pontemaggiore)		Più interventi di diserbo del fondo durante l'anno	
	CONDOTTO PIO	2.250		
		1.000	Giugno-Novembre	IS

CONSORZIO DI BONIFICA LAZIO SUD OVEST
Programma di manutenzione opere di bonifica anno 2023
Canali a carico del Consorzio

FIUMETTA MEZZOVINO	520	Giugno-Novembre	IS
PEDICATA (NON SPM)	4.000	Giugno-Dicembre	IS
FOSSA CONELLA	2.057	Giugno-Dicembre	
FOSSA DELLE ROSCIE	388	Settembre-Dicembre	
FOSSA MARUTI	1.120	Settembre-Dicembre	
FOSSA PAGLIUCA	1.500	Settembre-Dicembre	
FOSSA PIZZO PANTANO	1.506	Settembre-Dicembre	
RIMBRACCIO FOSSA PAGLIUCA (ORIGINE PEDICATA)	200	Settembre-Dicembre	
FOSSA ROCCO MATTO LUNGO STRADA CONSOLARE	653	Settembre-Dicembre	
FOSSA ROCCO MATTO INFERIORE	2.920	Settembre-Dicembre	

CONSORZIO DI BONIFICA LAZIO SUD OVEST
Programma di manutenzione opere di bonifica anno 2023
Canali a carico del Consorzio

Bacino10 Navigazione Terracina - Tratto Urbano - Mortaccino		lunghezza	Periodo intervento	F
CANALE MORTACCINO (NAVIGAZIONE-PORTATORE)		3.500	Più interventi di diserbo del fondo durante l'anno e smacchio sponde	IS
CANALE NAVIGAZIONE (MEZZOVINO - MORTACCINO)		4.250	Più interventi di diserbo del fondo durante l'anno e smacchio sponde	IS
TRATTO URBANO		1.000	Giugno-Luglio	
Sottobacini				
10.1	Valle di Terracina			
	CUNETTA STRADA DELLA VALLE	1.850	Gennaio-Dicembre	
	FOSSA DELLE VIGNE	3.840	Gennaio-Dicembre	
	RIO CAMPOLUNGO	2.700	Gennaio-Dicembre	
	RIO CAVATONE	1.550	Gennaio-Dicembre	
	RIO DEI GAMBERI	2.400	Gennaio-Dicembre	
	RIO DEL MARTELLUZZO	1.215	Gennaio-Dicembre	
	RIO S. SILVIANO	2.650	Gennaio-Dicembre	
	RIO MONTECROCE	400	Gennaio-Dicembre	
	FIUMETTA MEZZOVINO	520	Più interventi di diserbo del fondo durante l'anno	IS
10.3	Idrovro Ceccaccio - Cannete			
	COLLETORE NORD DI CECCACCIO (ORIGINE-SIF.C.PIO)	1.600	Marzo-Dicembre	IS
	COLLETORE NORD DI CECCACCIO (SIF.C.PIO-INCILE CANNETE)	2.950	Marzo-Dicembre	IS
	FOSSA AFFLUENTE BADINO	983	Marzo-Dicembre	IS
	FOSSA CANALINA DI CECCACCIO	825	Marzo-Dicembre	IS
	FOSSA CANALINA S. MARTINO	675	Marzo-Dicembre	IS
	FOSSA DEL COLLE	1.820	Marzo-Dicembre	IS
	FOSSA QUADRARA	660	Marzo-Dicembre	IS
	VASCA ARRIVO CECCACCIO TRATTO COLL. PRINCIPALE	1.000	Marzo-Dicembre	IS
	CUNETTA STRADA DELLA ROTA	675	Marzo-Dicembre	
	FOSSO IN DX CONDOTTO PIO	756	Marzo-Dicembre	

CONSORZIO DI BONIFICA LAZIO SUD OVEST
Programma di manutenzione opere di bonifica anno 2023
Canali a carico del Consorzio

11	Bacino Allacciante Acque Alte Valle di Terracina	lunghezza	A	I	Periodo intervento
12	Bacino Idrovaro Valmontorio				
	FIBBIA	1195		I	Febbraio - Aprile
	1 AFFLUENTE SX	149		I	Febbraio - Aprile
	2 AFFLUENTE SX	156		I	Febbraio - Aprile
	3 AFFLUENTE SX	245		I	Febbraio - Aprile
	4 AFFLUENTE SX	310		I	Febbraio - Aprile
	FOSSO CASSA	100			Febbraio - Aprile
	FOSELLA	1790			Maggio - Luglio
13	Bacino Idrovaro Capoportiere				
	ALLACCIANTE FOGLIANO	3000			
	COLMATA	5430			
	MASI	3000			Maggio - Luglio
	DELLE RENE				Maggio - Luglio
	GIORDANELLE				Maggio - Luglio
	CARBONE				Maggio - Luglio
	PANTALONE (PANTANO)	368			Maggio - Luglio
	SCARACOCCI A	1707			Maggio - Luglio
	SCARACOCCI B	1888			Maggio - Luglio
	SCARACOCCI C	758			Maggio - Luglio
	VETICHE ED AFFLUENTE	1378			Maggio - Luglio
	CASALE	325			Maggio - Luglio
	CASILINA	1200			Maggio - Luglio
	DEI MASI	2794			Maggio - Luglio
14	Bacino Idrovaro Lavorazione				
	PAPALE	1690			Gennaio -Marzo
	FOSSO PIAZZA DI MEZZO	2667			Gennaio -Marzo
	AFFLUENTE SX	390			Gennaio -Marzo
15	Bacino Idrovaro Caterattino				
	CANALE CATERATTINO	3564			Gennaio -Marzo
	FOLAGA MORTA BASSO	787			Gennaio -Marzo
	CANALE CATERATTINO	4000			
	SAN GIUSEPPE BASSO	1585			Giugno - Agosto
	PANTANO CHIAVARINO BASSO	1131			Giugno - Agosto
	SANT'ANDREA BASSO	671			Giugno - Agosto
	CAPO D'OMO BASSO	1205			Giugno - Agosto

CONSORZIO DI BONIFICA LAZIO SUD OVEST

Area Latina

Programma di manutenzione opere di bonifica anno 2023
Canali Aree Urbane a carico del Consorzio

Bacino	Corso d'acqua	Tratto urbano (m)	Tratto ricettore (m)	PERIODO INTERVENTO
APRILIA				
Astura Basso	Leschione	1.700	100	Luglio/Ottobre
Astura Basso	Crocetta	640	1.120	Settembre/Ottobre
TOTALE		2.760	3.880	
CISTERNA				
Acque Alte	Anime Sante	400	1.100	Agosto/Settembre
Acque Medie	Vaccareccia	520	2.750	Agosto/Settembre
Acque Alte	Bottagone		6.000	Agosto/Settembre
TOTALE		1.920	17.270	
LATINA				
Acque Medie	Cisterna Acque Medie		1.850	Maggio/Giugno
Acque Basse	Truglio Bottino	50		Marzo/Aprile
Acque Basse	Truglio Cupido	870		Marzo/Aprile
Acque Basse	Fuga Sementa	1.300	200	Maggio/Giugno
Acque Basse	Striscia		1.580	Maggio/Giugno
Acque Medie	Acque Medie	1.720		Maggio/Giugno
Acque Medie	Paoloni I°	1.170		Giugno/Luglio
Acque Medie	Mortella e Affl.	920		Giugno/Luglio
Foro Appio	Linea Morto	525		Ottobre-Dicembre
Foro Appio	Cunetta Migliara 43	12		Dicembre
Acque Medie	Gionco B.	40	2.180	Maggio/Giugno
Acque Medie	Spagnoli	210	310	Giugno/Luglio
Capoportiere	Colmata	1.660		Marzo/Aprile
Capoportiere	Mastropietro	2.160		Marzo/Aprile
Acque Medie	Paoloni II°	540	700	Giugno/Luglio
Acque Medie	Colle Morello	350	2.650	Luglio/Agosto
Acque Medie	Maone	140	220	Luglio/Agosto
TOTALE		14.667	31.940	
PONTINIA				
Idroforo Striscia	Migliara 47	130	630	Gennaio-Luglio
Idroforo Striscia	Contromigliara 47	350	630	Gennaio-Luglio
Idroforo Striscia	Migliara 48	350	630	Giugno-Luglio
Idroforo Striscia	Contromigliara 48	350	630	Giugno-Luglio
Botte Superiore	Tavolato	220		Settem.-Dicem.
Botte Superiore	S. Strada Tavolato	750		Settem.-Dicem.
Botte Superiore	Affluente Borgo Pasubio	50		Giugno-Luglio
Campo di Priverno	Fosso Sx Ufente	90		Aprile-Ottobre
Campo di Priverno	Fossa St. Cotarda Monte	300		Aprile-Ottobre
Campo di Priverno	Fossa St. Cotarda Valle	300		Aprile-Ottobre
Mazzocchio	Contromigliara 50	470	1.180	Aprile-Ottobre
Mazzocchio	Fossa Nord Quartaccio	660		Aprile-Ottobre
Mazzocchio	Fossa Sud Quartaccio	660		Aprile-Ottobre
Idroforo Striscia	Collettore Ponente Striscia		4.500	Agosto-Ottobre
Mazzocchio	Fossa D'Agostini		1.450	Gennaio-Luglio
Mazzocchio	Migliara 51		1.550	Gennaio-Luglio
TOTALE		4.680	11.200	
SABAUDIA				
Ninfa Sisto	Ricerone		2.170	Marzo
Acque Medie	Topposella	630	790	Marzo
Acque Medie	Diversivo Nocchia		3.990	Giugno
Acque Medie	Folaga Morta	430	650	Giugno

CONSORZIO DI BONIFICA LAZIO SUD OVEST**Area Latina**

Programma di manutenzione opere di bonifica anno 2023
Canali Aree Urbane a carico del Consorzio

Bacino	Corso d'acqua	Tratto urbano (m)	Tratto ricettore (m)	PERIODO INTERVENTO
Idrov. Caterattino	Caterattino	470	300	Luglio
Lago di Paola	Capo Grasso	720	280	Marzo
Ninfa Sisto	Campolungo	510	420	Marzo
Lago di Paola	Arcigliani	700		Marzo
Rio Torto	Rio Torto	270		Maggio
TOTALE		5.000	10.700	
SERMONETA				
Acque Alte	Cappuccini	160	840	Aprile/Maggio
Acque Basse	Torno	890		Aprile/Maggio
Acque Basse	Casal dei Papi	410		Aprile/Maggio
Campo Sermoneta	Trentossa	210	1.910	Aprile/Maggio
Campo Sermoneta	Valle Strada Prati	70		Febbraio-Settem.
Campo Sermoneta	Nord Strada Prati	70		Febbraio-Settem.
Campo Sermoneta	Badia	930	70	Febbraio-Settem.
TOTALE		4.120	3.370	
SEZZE				
Quartaccio	Venereo	270		Agosto-Ottobre
Quartaccio	Fosso St. Acquaviva	150		Novembre-Dicem.
Quartaccio	Ciammarucara		340	Ottob.-Dicembre
TOTALE		420	340	
SAN FELICE				
Rio Torto	Pantano Marino Inf. e Sup.	270	270	Marzo
Rio Torto	Plinio	500		Marzo
Ninfa Sisto	Pigneto	550		Febbraio
Olevola	Olevola	1.400	390	Giugno/Luglio
Olevola	Caterina Fusco	520	920	Marzo
Rio Torto	Rio Torto		950	Maggio
Rio Torto	Sci-Sci	1.350		Marzo
Idrov. Vettica	Vettica	60		Maggio
TOTALE		4.650	2.530	
SONNINO				
Amaseno	Grenga Superiore	860	865	Marzo-Luglio
Amaseno	Grenga Inferiore		1.230	Marzo-Luglio
Pedicata	Delle Roscie	100		Febbraio-Ottobre
Amaseno	Cunetta St. Consolare	350		Marzo-Settembre
Pedicata	Rio della Fiora	80	320	Febbraio-Ottobre
TOTALE		1.390	2.415	
TERRACINA				
Valle di Terracina	Cunetta St. Valle	630		Gennaio-Dicemb.
Valle di Terracina	Rio dei Gamberi	270		Gennaio-Dicemb.
Macchia di Piano	Canalina Hermada	440	140	Giugno-Luglio
Macchia di Piano	Fossa Migliara 58	150		Giugno-Ottobre
Olevola	Olevola	1.310		Giugno/Luglio
Valle di Terracina	Fossa Vigne	520	200	Gennaio-Dicemb.
TOTALE		3.320	340	

CONSORZIO DI BONIFICA LAZIO SUD OVEST
Area Latina
Programma di manutenzione opere di bonifica anno 2023
"Servizio Irrigazione di Soccorso"

COSTI DA PIANO DI CLASSIFICA							
	SCAVO E RIPROFILATI			SFALCIO	sez. media sponde	sez. media fondo	ml
	ml	mc		mq			
BACINO N.1	14.370	2.874	BACINO N.1	215.543	15	4	14.370
BACINO N.2	3.818	764	BACINO N.2	57.263	15	4	3.818
BACINO N.3	13.146	2.629	BACINO N.3	197.190	15	4	13.146
BACINO N.4	28.237	5.647	BACINO N.4	423.548	15	4	28.237
BACINO N.5	0	0	BACINO N.5	0	9	2,5	0
BACINO N.6	0	0	BACINO N.6	0	9	2,5	0
BACINO N.7	55.051	6.881	BACINO N.7	495.459	9	2,5	55.051
BACINO N.8	122.581	15.323	BACINO N.8	1.103.229	9	2,5	122.581
BACINO N.9	24.505	4.901	BACINO N.9	367.575	15	4	24.505
BACINO N.10	9.392	1.174	BACINO N.10	84.524	9	2,5	9.392
BACINO N.11-15	1.028	411	BACINO N.11-15	15.413	15	4	1.028
	-----						-----
	272.126						272.126

CONSORZIO DI BONIFICA LAZIO SUD OVEST

Area Latina

Programma di manutenzione opere di bonifica anno 2023

"Servizio Irrigazione di Soccorso"

BACINO N. 1 - CANALE ACQUE ALTE					lunghezza	A	I	Periodo intervento
SOTTOBACINI								
	1.10.12	MASTROPIETRO (ALLACCIANTE DELLE ACQUE ALTE)			3500		I	Maggio - Giugno
		1.10.12.1	SAN SELMO		3000		I	Febbraio - Aprile
		1.10.12.2	COLLE FIENILE		600		I	Febbraio - Aprile
		1.10.12.3	PISCINA MACCHIA GRANDE		470		I	Febbraio - Aprile
		1.10.13.4	QUARTACCIO		2047		I	Febbraio - Aprile
	1.11	Affluenti in sinistra C.A.A. a valle Allacciante Astura						
	1.11.2	PRATINA ROMANELLI (MOSCARELLO MEDIO)			4522		I	Febbraio - Aprile
	1.11.4	MOSCARELLO BASSO			4000		I	Maggio - Giugno
	1.11.5	CANALINA IRRIGUA IV BIS			5300		I	Febbraio - Aprile

CONSORZIO DI BONIFICA LAZIO SUD OVEST
 Programma di manutenzione opere di bonifica anno 2023
 Canali a carico del Consorzio

BACINO N. 2 - ASTURA BASSO						lunghezza	A	I	Periodo intervento
SOTTOBACINI									
2.9	S. ANTONIO					4635		I	Luglio - Agosto
		S. SELMO E AFFLUENTI				3000		I	Marzo-Aprile

CONSORZIO DI BONIFICA LAZIO SUD OVEST
 Programma di manutenzione opere di bonifica anno 2023
 Canali a carico del Consorzio

3	BACINI N. 3 - Bacini Canale Acque Medie - Rio Martino			lunghezza	A	I	Periodo intervento
	SOTTOBACINI						
	3.5	Affluenti in destra Rio Martino fino al Cicerchia					
		3.5.3.2	CANALINA IRRIGUA FOCE VERDE	12196		I	Aprile - Maggio
	3.6	Affluenti in destra Rio Martino dal Diversivo Cicerchia al Mare					
		3.6.1.23	STRAMBONE B (AFFLUENTE IN DESTRA)	1900		I	Aprile - Luglio

CONSORZIO DI BONIFICA LAZIO SUD OVEST
Programma di manutenzione opere di bonifica anno 2023
Canali a carico del Consorzio

BACINO N. 4 - NINFA - SISTO					lunghezza	A	I	Periodo intervento
SOTTOBACINI								
4.1 Affluenti del Ninfa (Origine - Acque Basse)								
	4.1.16	CANALINA IRRIGUA MORILLO			1800		I	Gennaio - Marz.
	4.1.17	CANALINA IRRIGUA ZUCCHERIFICIO			1000		I	Gennaio - Marz.
	4.1.18	CANALINA IRRIGUA A ACQUE MEDIE			3300		I	Gennaio - Marz.
	4.1.19	CANALINA IRRIGUA B ACQUE MEDIE			6000		I	Gennaio - Marz.
4.2 Acque Basse								
	4.2.4	PONTENOVO			2886		I	Gennaio - Marz.
	4.2.5	TRE COLONNE			2032		I	Gennaio - Marz.
		4.2.5.1	AFFLUENTE SX TRE COLONNE		1165		I	Gennaio - Marz.
	4.2.6	UCCELLARA			3059		I	Gennaio - Marz.
	4.2.8	NIBBIO (SIN)			858		I	Gennaio - Marz.
		4.2.8.1	AFFLUENTE (DX)		487		I	Gennaio - Marz.
	4.2.9	PISCINARA L			523		I	Gennaio - Marz.
		4.2.9.1	PISCINARA M		1076		I	Gennaio - Marz.
		4.2.9.2	PIAZZA PICCOLA		997		I	Gennaio - Marz.
		4.2.10.4	FOSSO DI CISTERNA A.B.		4087		I	Marzo - Aprile
			4.2.10.4.2	BANDITELLA	7505		I	Gennaio - Mar.
				4.2.10.4.2.5.1	QUARTACCIO	1826	I	Marzo - Aprile
				4.2.10.4.2.6	FONTANILE TUZZI	1758	I	Marzo - Aprile
	4.2.12	CUCCHIRELLO (DX)			500		I	Maggio - Giug.
		4.2.12.1	AFFLUENTE CUCCHIARELLO		728		I	Maggio - Giug.
	4.2.13	PICCARELLO INFERIORE (DX)			1353		I	Marzo - Aprile
	4.2.14	CONGIUNTE (DX)			538		I	Gennaio - Marz.
		4.2.14.1	AFFLUENTE FOSSO CONGIUNTE		895		I	Gennaio - Marz.

CONSORZIO DI BONIFICA LAZIO SUD OVEST
Programma di manutenzione opere di bonifica anno 2023
Canali a carico del Consorzio

5	BACINO N. 5 - AFFLUENTI DEL LAGO DI PAOLA	lunghezza	A	I	Periodo intervento
	SOTTOBACINI				

CONSORZIO DI BONIFICA LAZIO SUD OVEST
Programma di manutenzione opere di bonifica anno 2023
Canali a carico del Consorzio

	BACINO N. 6 - RIO TORTO - S. FELICE CIRCEO	lunghezza	A	I	Periodo intervento
--	---	-----------	---	---	--------------------

CONSORZIO DI BONIFICA LAZIO SUD OVEST
Programma di manutenzione opere di bonifica anno 2023
Canali a carico del Consorzio

Bacino n.7 Canale Linea (origine Cavata-foce Diversivo Linea)		lunghezza	Periodo intervento	F
	FIUME CAVATELLA (CAVATA-SBARR.CAN.C. SETINO)	2.350	Febbraio-Novembre	IS
	FIUME CAVATELLA (SBARR.CAN.C. SETINO-ORIGINE)	400	Febbraio-Novembre	IS
	FOSSA SORGENTE DEL SASSO	1.190	Aprile-Novembre	IS
	FIUME CAVATA (FOSSO PRATI-FOSSO PADONI)	750	Più interventi di diserbo del fondo durante l'anno	IS
	FIUME CAVATA FINO ALLO SBOCCO DEI PRATI (non SPM)	3.750	Più interventi di diserbo del fondo durante l'anno	IS
	FIUME COPERTO	1.250	Più interventi di diserbo del fondo durante l'anno	IS
	FOSSA MATTEO DOMINI	1.825	Settembre-Dicembre	IS
	FOSSA PADONI	1.500	Gennaio-Marzo	IS
	FOSSA PRATI (CAVATA-F.TRENTOSSE ED AFFLUENTI)	3.000	Settembre-Dicembre	IS
	FOSSA CARTICHETE (ALLACCIANTE BASTIONI-ORIGINE)	1.500	Aprile-Settembre	IS
	FOSSA CARTICHETE (CAVATA-ALL.TE BAST.-CARTICH.)	1.500	Aprile-Settembre	IS
	FOSSA DELLE CESE	3.400	Gennaio-Aprile	IS
	FOSSA FUGA DEI GUAI	2.860	Settembre-Dicembre	IS
	FOSSA FUGA DI PANTANO (FUGA DEI GUAI-FERROVIA)	2.250	Settembre-Dicembre	IS
	FOSSA BASTIONI	2.900	Settembre-Dicembre	IS
	FOSSA MIGLIARIA 39 (APPIA-CARTICHETE)	935	Marzo-Maggio	IS
	FOSSA ALLACCIANTE BASTIONI-CARTICHETE	1.050	Marzo-Maggio	IS
	FOSSA MIGLIARIA 40 (APPIA - CARTICHETE)	1.050	Marzo-Maggio	IS
	TRAVERSANTE SEGA	750	Gennaio-Luglio	IS
	Collettore Generale di Tabio	3.268	Settembre-Dicembre	IS
	FOSSA CASANELLO	1.153	Aprile-Dicembre	IS
	FOSSA CATTOLICA	1.012	Gennaio-Maggio	IS
	FOSSA COLLETTORE RIO FREDDO	2.200	Settembre-Dicembre	IS
	FOSSA CONTROMIGLIARIA 53 (APPIA-FORCELLATA)	868	Maggio-Giugno	I
	FOSSA DELLA PERMUTA	1.500	Gennaio-Agosto	IS
	FOSSA MIGL.53,1/2 (COLL.RIO FREDDO-UFENTE)	980	Settembre-Dicembre	IS
	FOSSA PONTENOVO	800	Maggio-Luglio	IS
	FOSSA PRATO SARACENO	1.086	Maggio-Luglio	IS
	FOSSA VANNINARA	702	Maggio-Luglio	IS
	COLLETTORE CONDORELLI	2.100	Aprile-Luglio	IS
	COLLETT.PRINCIPALE CAPOSELCE E VASCA ARRIVO	1.385	Settembre-Dicembre	IS
	FOSSA AFFLUENTE CHIARONE	568	Aprile-Luglio	IS
	FOSSA AFFLUENTE DELLA SPERDUTA	2.300	Maggio-Dicembre	IS
	FOSSA CONTROMIGL. 54 (LINEA-BOTTE)	588	Aprile-Luglio	IS
	FOSSA MIGL.55,1/2	618	Gennaio-Maggio	IS
	FOSSA MIGL.57 (LINEA-BOTTE)	680	Gennaio-Agosto	I
	FOSSA CIRCONDARIO DELLA MACCHIARELLA	1.400	Aprile-Agosto	IS
	FOSSA CIRCONDARIO DELLA VETRICA	1.492	Gennaio-Agosto	IS
	FOSSA COLLETTORE DELLA PILERIA	1.000	Gennaio-Agosto	IS
	FOSSA CONTROMIGL. 56 (VETRICA-BOTTE)	1.000	Gennaio-Agosto	IS
	FOSSA MIGL. 56 (SISTO-BOTTE)	2.000	Gennaio-Agosto	IS
	FOSSA CONTROMIGL. 55 (SISTO-BOTTE)	1.201	Gennaio-Agosto	I
	COLLETTORE PRINCIP. VETRICA E VASCA DI ARRIVO	806	Giugno-Agosto	IS
	FOSSA COLLETTORE DI FRASSETTE	1.250	Luglio-Ottobre	IS
	FOSSA ZELLERO	882	Luglio-Ottobre	IS
	FOSSA CONTROMIGLIARIA 57 (LINEA-BOTTE)	618	Aprile-Luglio	I
7.11	Emissario di Caronte	1.231	Settembre-Dicembre	IS
	COLLETTORE DI CARONTE MIGL.53-VASCA E RACC.-CALAMBRA	8.960	Settembre-Dicembre	IS
	FOSSA COLLETTORE CAPO DEI BUFALI	1.710	Marzo-Giugno	IS
	FOSSA MIGL.54 (BOTTE-SISTO)	2.886	Marzo-Giugno	IS
	FOSSA MIGL.56 (COLLETT.CARONTE-BOTTE)	1.250	Gennaio-Aprile	IS
	FOSSA MIGL.58 (EMISS.CARONTE-BOTTE)	814	Settembre-Dicembre	IS
	FOSSA CONTROMIGL.58 (EMISS.CARONTE-BOTTE)	848	Marzo-Ottobre	IS
	FOSSA CIRCONDARIO DELLA MARNA	3.954	Gennaio-Agosto	IS
	COLLETTORE PRINC. CALAMBRA E VASCA DI ARRIVO	3.360	Ottobre-Dicembre	IS
	FOSSA DEI TOZZI	1.025	Ottobre-Dicembre	IS
	FOSSA GIOIETTA	905	Ottobre-Dicembre	IS
	FOSSA MIGL.57 (BOTTE-COLLETTORE CALAMBRA)	2.970	Marzo-Giugno	IS

CONSORZIO DI BONIFICA LAZIO SUD OVEST
Programma di manutenzione opere di bonifica anno 2023
Canali a carico del Consorzio

	FOSSA MIGL.57 (COLLETTORE CALAMBRA-SISTO)	1.000	Marzo-Giugno	IS
	COLL.PRINC.PANTANI DA BASSO E VASCA D'ARRIVO	3.600	Settembre-Dicembre	IS
	FOSSA AFFLUENTE CASAROSA	2.375	Marzo-Agosto	IS
	FOSSA AFFLUENTE TUMOLETI	890	Settembre-Dicembre	IS
	FOSSA DELLA CROCETTA BASSA	1.290	Settembre-Dicembre	IS

CONSORZIO DI BONIFICA LAZIO SUD OVEST
Programma di manutenzione opere di bonifica anno 2023
Canali a carico del Consorzio

Bacino n. 8 Fiume Ufente (origine Brivolco - Pontemaggiore)		lunghezza	Periodo intervento	F
	FOSSA CIRCONDARIO DEL CERIARA	1.000	Giugno-Agosto	IS
	8.5 Affluenti in sx dalla F. della Stella alla Migl. 55 Frasso			
	FOSSA ALLACCIANTE PINIETTE-FRASSONETTO	1.500	Agosto-Dicembre	IS
	FOSSA CAVATA DEI LORENZI	2.115	Agosto-Dicembre	IS
	FOSSA CAVATA DEI LORENZI (MARITTIMA-UFENTE)	3.000	Agosto-Dicembre	IS
	FOSSA CAVATA DELLE MARNE	1.500	Luglio-Dicembre	IS
	FOSSA CODETTE	830	Luglio-Dicembre	IS
	FOSSA CUNETTA STRADA FRASSONETTO	12.086	Aprile-Dicembre	I
	FOSSA CUNETTA STRADA PINIETTE	13.745	Agosto-Dicembre	I
	FOSSA CUNETTA STRADA STARTURO	1.610	Aprile-Luglio	I
	FOSSA DEL GELSO	1.533	Luglio-Dicembre	IS
	FOSSA PRATOZZE	970	Agosto-Dicembre	IS
	FOSSA COLLETTORE PRINCIPALE DEI GRICILLI	4.100	Maggo-Ottobre	IS
	FOSSA EMISSARIO LAGO S.CARLO	400	Maggo-Ottobre	IS
	FOSSA PERAZZELLE	1.100	Maggo-Ottobre	IS
	8.7 Idroforo Mazzocchio			
	CANALE DI RACCORDO SELCELLA-FORCELLATA	1.600	Settembre-Dicembre	IS
	CONTROFOSSO ASTOLFI	700	Settembre-Dicembre	IS
	CONTROFOSSO IN DX UFENTE (49-49,1/2)	980	Settembre-Dicembre	IS
	CONTROFOSSO IN DX UFENTE (47,1/2-49) (FOSSO DI GUARDIA MEZZALUNA)	2.250	Aprile-Luglio	IS
	FOSSA A SUD STRADA MAINA (41 - S.S.156)	3.450	Aprile-Agosto	I
	FOSSA A SUD STRADA QUARTACCIO (48-49)	1.470	Aprile-Agosto	IS
	FOSSA A SUD STRADA QUARTACCIO (49-51)	2.950	Aprile-Ottobre	IS
	FOSSA A MONTE MIGL.41 (SCHIAZZA-CANIO')	220	Aprile-Agosto	IS
	FOSSA ACQUAVIVA	2.400	Settembre-Dicembre	IS
	FOSSA AFFLUENTE IN SX FOSSA LAGOMANELLO	270	Settembre-Dicembre	IS
	FOSSA AFFLUENTE LONGARINA	1.100	Aprile-Agosto	IS
	FOSSA ALLACCIANTE SALCEDO	2.175	Settembre-Dicembre	IS
	FOSSA ASTOLFI	420	Settembre-Dicembre	IS
	FOSSA BERTAZZOLI	1.000	Settembre-Dicembre	IS
	FOSSA BOFFI	940	Aprile-Agosto	IS
	FOSSA CAETANI	1.800	Aprile-Agosto	IS
	FOSSA CAIANA	1.560	Aprile-Agosto	IS
	FOSSA CALABRESI	600	Gennaio-Giugno	IS
	FOSSA CANALETTA S. LIDANO	1.700	Aprile-Agosto	I
	FOSSA CASCO ED AFFLUENTI	1.520	Settembre-Dicembre	IS
	FOSSA CIRCONDARIO SETINO	3.250	Settembre-Dicembre	IS
	FOSSA COLETTA SUPERIORE	2.400	Aprile-Agosto	IS
	FOSSA COLETTA INFERIORE	1.422	Aprile-Agosto	IS
	FOSSA COLLETTORE CARLO MASINI	1.600	Aprile-Agosto	IS
	FOSSA CONTROMIGL. 51 (INC.MESA-COLL.FORCELL.)	1.850	Aprile-Agosto	IS
	FOSSA CONTROMIGL.47 (APPIA-STRADA TOMORONE)	1.950	Aprile-Agosto	IS
	FOSSA CONTROMIGL.48 (SELCELLA-STR.MEZZALUNA)	1.100	Aprile-Agosto	IS
	FOSSA CONTROMIGLIARIA 47 (SELCELLA-FONTANILE)	1.900	Aprile-Agosto	IS
	FOSSA CONTROMIGLIARIA 48 (APPIA-SELCELLA)	3.600	Aprile-Agosto	IS
	FOSSA CONTROMIGLIARIA 49 (APPIA-SELCELLA)	3.700	Aprile-Agosto	IS
	FOSSA CONTROMIGLIARIA 49 (SELCELLA-UFENTE)	1.500	Gennaio-Giugno	IS
	FOSSA CONTROMIGLIARIA 50 (APPIA-SELCELLA)	3.700	Aprile-Agosto	IS
	FOSSA CONTROMIGLIARIA 50 (SELCELLA-UFENTE)	1.800	Aprile-Agosto	IS
	FOSSA CONTROMIGLIARIA 52 (APPIA-SELCELLA)	2.320	Aprile-Agosto	IS
	FOSSA CORRIVA	1.500	Settembre-Dicembre	IS
	FOSSA D'AGOSTINI	1.450	Maggio-Dicembre	IS
	FOSSA DEL FIASCO (ZAPPIDO-ORIGINE)	4.630	Gennaio-Giugno	IS
	FOSSA DELL'OLMO	1.325	Aprile-Agosto	IS
	FOSSA FALCONE ED AFFLUENTI	3.240	Settembre-Dicembre	IS
	FOSSA FOGLIANELLO	1.000	Settembre-Dicembre	IS
	FOSSA FRATELORETO	1.000	Settembre-Dicembre	IS

CONSORZIO DI BONIFICA LAZIO SUD OVEST
Programma di manutenzione opere di bonifica anno 2023
Canali a carico del Consorzio

	FOSSA GIARRICCIA	1.400	Gennaio-Giugno	IS
	FOSSA GUGLIELMI	1.700	Aprile-Ottobre	IS
	FOSSA LATINA NORD	1.500	Aprile-Ottobre	IS
	FOSSA LATO SUD DELLA STRADA DUE MIGLIARIE	1.500	Agosto-Dicembre	IS
	FOSSA LOMBARDINI ED AFFLUENTI	2.000	Settembre-Dicembre	IS
	FOSSA LONGARINA	1.800	Aprile-Agosto	IS
	FOSSA LOVA CHIARA	1.000	Settembre-Dicembre	IS
	FOSSA LOVA DEI RICCI	1.700	Settembre-Dicembre	IS
	FOSSA LOVA DI MAZZOCCHIO	900	Settembre-Dicembre	IS
	FOSSA LOVA DI ZACCHEO	1.300	Gennaio-Luglio	IS
	FOSSA MARGELLINA	940	Settembre-Dicembre	IS
	FOSSA MECHERI	850	Gennaio-Giugno	IS
	FOSSA MEZZALUNA	1.500	Aprile-Agosto	IS
	FOSSA MEZZALUNETTA E AFFLUENTI	1.710	Aprile-Ottobre	IS
	FOSSA MIGL.46 (APPIA-SCHIAZZA)	1.500	Aprile-Luglio	IS
	FOSSA MIGL.46 (DIAFRAMMA-TRAVERSA ROANA)	450	Agosto-Dicembre	IS
	FOSSA MIGL.46 (SCHIAZZA-SELCELLA)	1.780	Gennaio-Giugno	IS
	FOSSA MIGL.46 (SELCELLA-DIAFRAMMA)	1.600	Agosto-Dicembre	IS
	FOSSA MIGL.46 (TRAVERSA ROANA-UFENTE)	1.120	Agosto-Dicembre	IS
	FOSSA MIGL.47 (APPIA-TOMORONE)	1.950	Aprile-Luglio	IS
	FOSSA MIGL.47 (TOMORONE-SELCELLA)	1.690	Settembre-Dicembre	IS
	FOSSA MIGL.47 (SELCELLA-TRAVERSANTE ROANA)	1.400	Gennaio-Giugno	IS
	FOSSA MIGL.48 (APPIA-SELCELLA)	3.700	Aprile-Agosto	IS
	FOSSA MIGL.48 (SELCELLA-UFENTE)	1.700	Gennaio-Giugno	IS
	FOSSA MIGL.48,1/2 (APPIA-SCHIAZZA)	1.450	Aprile-Agosto	IS
	FOSSA MIGL.49 (APPIA-SCHIAZZA)	1.450	Aprile-Agosto	IS
	FOSSA MIGL.49,1/2 (APPIA-SELCELLA)	3.700	Aprile-Agosto	IS
	FOSSA MIGL.49,1/2 (SELCELLA-UFENTE)	2.600	Aprile-Agosto	IS
	FOSSA MIGL.50 (IMP.PONTE BIANCO-SELCELLA)	1.780	Aprile-Agosto	IS
	FOSSA MIGL.50 (SELCELLA-UFENTE)	1.800	Aprile-Ottobre	IS
	FOSSA MIGL.51 (APPIA-EX SCHIAZZA)	1.500	Aprile-Agosto	IS
	FOSSA MIGL.51 (F. D'AGOSTINI-SELCELLA)	1.550	Gennaio-Giugno	IS
	FOSSA MIGL.51 (SELCELLA-FOSSO CAETANI)	1.860	Gennaio-Giugno	IS
	FOSSA MIGL.52 (APPIA-SELCELLA)	2.320	Aprile-Agosto	IS
	FOSSA MIGL.52 (SELCELLA-UFENTE)	1.500	Aprile-Agosto	IS
	FOSSA NUOVA	2.000	Agosto-Dicembre	IS
	FOSSA PALIANO SUPERIORE-INFERIORE-MEDIO	2.310	Gennaio-Giugno	IS
	FOSSA PIETROSANTI	1.470	Marzo-Luglio	IS
	FOSSA ROANA	1.400	Settembre-Dicembre	IS
	FOSSA ROSCIOLI	900	Settembre-Dicembre	IS
	FOSSA S. AGATA	1.500	Febbraio-Luglio	IS
	FOSSA SALICE	1.750	Aprile-Agosto	IS
	FOSSA SAMBUCO	3.190	Aprile-Agosto	IS
	FOSSA SANTA CECILIA	2.800	Settembre-Dicembre	IS
	FOSSA SANT'AGATA (APPIA-SCHIAZZA)	1.580	Febbraio-Luglio	IS
	FOSSA SCAPIZZI	840	Aprile-Agosto	IS
	FOSSA SCARPA DELLA TORRE INFERIORE	1.375	Aprile-Agosto	IS
	FOSSA SCARPA DELLA TORRE SUPERIORE	1.725	Aprile-Agosto	IS
	FOSSA TOMORONE	1.500	Marzo-Maggio	IS
	FOSSA TOR PETRARÀ	1.200	Aprile-Agosto	IS
	FOSSA TRAVERSA ROANA (CIRCOND. SETINO-47)	2.600	Settembre-Dicembre	IS
	FOSSA TROMBONE	3.300	Settembre-Dicembre	IS
	FOSSA ZAPPIDO	875	Aprile-Agosto	IS
8.8	Idroforo Pantani D'Inferno			
	FOSSA CERRETO	1.225	Gennaio-Giugno	IS

CONSORZIO DI BONIFICA LAZIO SUD OVEST
 Programma di manutenzione opere di bonifica anno 2023
 Canali a carico del Consorzio

Bacino n. 9 Fiume Amaseno - Portatore		lunghezza	Periodo intervento	F
9.5	Campo di Sonnino			A
	FOSSA GRENGA INFERIORE	1.230	Marzo-Luglio	IS
	FOSSA LUPINO	1.825	Marzo-Luglio	IS
	FOSSA MADONNELLA	1.310	Gennaio-Marzo	IS
	FOSSA PERAZZI	1.205	Gennaio-Marzo	IS
	FOSSA STARZA INFERIORE E SUPERIORE	2.610	Settembre-Dicembre	IS
9.6	Idrovoero di Matera			A
	COLLETORE PRINCIPALE IDROVORO DI MATERA	5.060	Settembre-Dicembre	IS
	COLLETORE VENTIPALMI	2.317	Settembre-Dicembre	IS
	FOSSA ALLACCIANTE PALMACCI	500	Settembre-Dicembre	IS
	FOSSA ALLACCIANTE RAPPINI	1.200	Marzo-Luglio	IS
	FOSSA CIAVOLONE	2.245	Settembre-Dicembre	IS
	FOSSA CONTROMIGLIARIA STRADA DEL FRASSO	4.030	Marzo-Luglio	IS
	FOSSA CUNETTA STRADA NOVE PONTI	1.785	Marzo-Luglio	IS
	FOSSA DEL FICO	970	Settembre-Dicembre	IS
	FOSSA DELLE MOLE (APPIA-PONTALTO)	450	Settembre-Dicembre	IS
	FOSSA DI CAPOCAVALLO	1.840	Settembre-Dicembre	IS
	FOSSA IN ASSE PEDICATA TOMBATO	1.060	Marzo-Luglio	IS
	FOSSA MEZZAGNE	3.140	Settembre-Dicembre	IS
	FOSSA MIGLIARIA STRADA DEL FRASSO	2.053	Marzo-Luglio	IS
	FOSSA NOVEPONTI	1.705	Marzo-Luglio	IS
	FOSSA PALMACCI	310	Settembre-Dicembre	IS
	FOSSA SAN PAOLO INFERIORE	770	Marzo-Luglio	IS
	FOSSA SAN PAOLO SUPERIORE	1.175	Marzo-Luglio	IS
	VASCA DI ARRIVO IDROVORO DI MATERA	200	Marzo-Luglio	IS
9.7	Navigazione Pontemaggiore (Mezzovino Pontemaggiore)		Più interventi di diserbo del fondo durante l'anno	I
	CONDOTTO PIO	1.000	Giugno-Novembre	IS
	FIUMETTA MEZZOVINO	520	Giugno-Novembre	IS
	PEDICATA (NON SPM)	4.000	Giugno-Dicembre	IS

CONSORZIO DI BONIFICA LAZIO SUD OVEST
 Programma di manutenzione opere di bonifica anno 2023
 Canali a carico del Consorzio

Bacino10 Navigazione Terracina - Tratto Urbano - Mortaccino		lunghezza	Periodo intervento	F
CANALE MORTACCINO (NAVIGAZIONE-PORTATORE)		3.500	Più interventi di diserbo del fondo durante l'anno e smacchio sponde	IS
CANALE NAVIGAZIONE (MEZZOVINO - MORTACCINO)		4.250	Più interventi di diserbo del fondo durante l'anno e smacchio sponde	IS
Sottobacini				A
	FIUMETTA MEZZOVINO	520	Più interventi di diserbo del fondo durante l'anno	IS
10.3	Idrovero Ceccaccio - Cannete			A
	COLLETORE NORD DI CECCACCIO (ORIGINE-SIF.C.PIO)	1.600	Marzo-Dicembre	IS
	COLLETORE NORD DI CECCACCIO (SIF.C.PIO-INCILE CANNETE)	2.950	Marzo-Dicembre	IS
	FOSSA AFFLUENTE BADINO	983	Marzo-Dicembre	IS
	FOSSA CANALINA DI CECCACCIO	825	Marzo-Dicembre	IS
	FOSSA CANALINA S. MARTINO	675	Marzo-Dicembre	IS
	FOSSA DEL COLLE	1.820	Marzo-Dicembre	IS
	FOSSA QUADRARA	660	Marzo-Dicembre	IS
	VASCA ARRIVO CECCACCIO TRATTO COLL. PRINCIPALE	1.000	Marzo-Dicembre	IS

CONSORZIO DI BONIFICA LAZIO SUD OVEST
Programma di manutenzione opere di bonifica anno 2023
Canali a carico del Consorzio

11	Bacino Allacciante Acque Alte Valle di Terracina	lunghezza	A	I	Periodo intervento
12	Bacino Idrovaro Valmontorio				
	FIBBIA	1195		I	Febbraio - Aprile
	1 AFFLUENTE SX	149		I	Febbraio - Aprile
	2 AFFLUENTE SX	156		I	Febbraio - Aprile
	3 AFFLUENTE SX	245		I	Febbraio - Aprile
	4 AFFLUENTE SX	310		I	Febbraio - Aprile

Foglio CTR	Località	Bacino	Corso d'acqua	Lunghezza totale (m)	PERIODO INTERVENTO
Comune:	APRILIA				
399.040	Città	Astura Basso	Leschione	3.500	Luglio/Ottobre
399.040	Città	Astura Basso	Astura Alto	5.500	Luglio/Ottobre
400.010	Città	Astura Basso	Astura Alto	5.500	Luglio/Ottobre
400.050	Campoverde	Astura Basso	Crocetta	1.760	Settembre/Ottobre
400.050	Campoverde	Astura Basso	Astura Alto	5.500	Luglio/Ottobre
			TOTALE	21.760	
Comune:	CISTERNA				
400.020	Città	Acque Alte	Anime Sante	1.500	Agosto/Settembre
400.040	Doganella	Acque Medie	Vaccareccia	3.883	Agosto/Settembre
400.040	Doganella	Acque Medie	Teppia Abbandonato	6.000	Ottobre/Novembre
388.150	Città	Acque Alte	Valle Madama	2.000	Luglio/Ottobre
400.030	Città	Acque Alte	Valle Madama	2.000	Luglio/Ottobre
400.020	Città	Acque Medie	Colle Marcaccio	1.200	Agosto/Settembre
400.020	Città	Acque Alte	Bottagone	6.000	Agosto/Settembre
400.030	Città	Acque Alte	San Biagio	2.500	Luglio/Ottobre
			TOTALE	25.083	
Comune:	LATINA				
400.060	Le Ferriere	Acque Alte	Astura Alto	5.500	Settembre/Ottobre
400.060	Borgo Montello	Acque Alte	Affl. Femmina Morta	3.500	Maggio/Giugno
400.060	Borgo Montello	Astura Basso	Femmina Morta	3.800	Gennaio/Febbraio
400.070	Borgo Podgora	Acque Medie	Colubri	3.360	Maggio/Giugno
400.070	Borgo Carso	Acque Medie	Della Botte	4.130	Maggio/Giugno
400.070	Borgo Podgora	Acque Medie	Cisterna Acque Medie	3.621	Maggio/Giugno
400.080	Ex CIAPI	Acque Basse	Epitaffio	4.500	Marzo/Aprile
400.080	Latina Scalo	Acque Basse	Acque Basse	9.710	Giugno/Luglio
400.080	Latina Scalo	Acque Basse	Truglio Bottino	1.500	Marzo/Aprile
400.080	Latina Scalo	Acque Basse	Truglio Cupido	1.200	Marzo/Aprile
400.080	Latina Scalo	Acque Basse	Fuga Sementa	1.500	Maggio/Giugno
400.080	Latina Scalo	Acque Basse	Striscia	1.580	Maggio/Giugno
400.100	Borgo Montello	Astura Basso	Femmina Morta	3.800	Maggio/Giugno
400.100	Borgo Bainsizza	Astura Basso	S. Antonio	4.800	Giugno/Luglio
400.110	Latina	Acque Medie	Acque Medie	22.200	Maggio/Giugno
400.110	Latina	Acque Medie	Gorgolicino	3.000	Giugno/Luglio
400.110	Latina	Acque Medie	Paoloni I°	2.000	Giugno/Luglio
400.110	Latina	Acque Medie	Mortella e Affl.	6.500	Giugno/Luglio
400.110	Latina	Acque Medie	Gionco A.	7.855	Giugno/Luglio
400.120	Borgo Faiti	Foro Appio	Linea Morto	5.600	Ottobre-Dicembre
400.120	Borgo Faiti	Foro Appio	Cunetta Migliara 43	400	Dicembre
400.120	Latina	Acque Medie	Gionco B.	3.070	Maggio/Giugno
400.120	Latina	Acque Medie	Acque Medie	22.200	Maggio/Giugno
400.120	Latina	Acque Medie	Spagnoli	2.500	Giugno/Luglio
400.140	Lido di Latina	Capoportiere	Colmata	5.430	Marzo/Aprile
400.140	Lido di Latina	Capoportiere	Mastropietro	5.000	Marzo/Aprile
400.150	Latina	Acque Medie	Mortella e Affl.	6.500	Giugno/Luglio
400.150	Latina	Acque Medie	Paoloni I°	2.000	Giugno/Luglio
400.150	Latina	Acque Medie	Paoloni II°	1.500	Giugno/Luglio
400.150	I.C.O.T.	Acque Medie	Colle Morello	3.000	Luglio/Agosto
400.150	Lido di Latina	Capoportiere	Mastropietro	5.000	Marzo/Aprile
400.150	Lido di Latina	Capoportiere	Colmata	5.430	Marzo/Aprile
400.150	Latina	Acque Medie	Diversivo Cicerchia	7.500	Agosto/Settembre
400.160	Borgo S. Michele	Acque Medie	Maone	3.203	Luglio/Agosto
400.160	Borgo S. Michele	Acque Medie	Cerasella	1.500	Luglio/Agosto

CONSORZIO DI BONIFICA LAZIO SUD OVEST

Area Latina

Programma di manutenzione anno 2023

ex art.36 - A.T.O.4

Foglio CTR	Località	Bacino	Corso d'acqua	Lunghezza totale (m)	PERIODO INTERVENTO
400.160	Borgo S. Michele	Acque Medie	Acque Medie	22.220	Luglio/Agosto
413.040	Borgo Grappa	Acque Medie	Acque Medie Rio Martino	22.220	Luglio/Agosto
			TOTALE	218.329	
Comune: PONTINIA					
401.130	Città	Idrovero Striscia	Migliara 47	1.250	Gennaio-Luglio
401.130	Città	Idrovero Striscia	Contromigliaria 47	1.250	Gennaio-Luglio
401.130	Città	Idrovero Striscia	Migliara 48	1.200	Giugno-Luglio
401.130	Città	Idrovero Striscia	Contromigliaria 48	1.200	Giugno-Luglio
401.130	Città	Botte Superiore	Tavolato	2.100	Settem.-Dicem.
401.130	Città	Botte Superiore	S. Strada Tavolato	750	Settem.-Dicem.
401.130	Città	Botte Superiore	Contromigliaria 47	1.250	Giugno-Luglio
401.130	Città	Botte Superiore	Migliara 47	1.250	Giugno-Luglio
401.130	Città	Botte Superiore	Affluente Borgo Pasubio	1.200	Giugno-Luglio
401.140	Cotarda	Campo di Priverno	Fosso Sx Ufente	200	Aprile-Ottobre
401.140	Cotarda	Campo di Priverno	Fossa St. Cotarda Monte	2.400	Aprile-Ottobre
401.140	Cotarda	Campo di Priverno	Fossa St. Cotarda Valle	2.300	Aprile-Ottobre
401.140	Quartaccio	Mazzocchio	Contromigliaria 50	3.700	Aprile-Ottobre
401.140	Quartaccio	Mazzocchio	Fossa Nord Quartaccio	4.650	Aprile-Ottobre
401.140	Quartaccio	Mazzocchio	Fossa Sud Quartaccio	2.950	Aprile-Ottobre
401.130	Migl. 47-49	Idrovero Striscia	Collettore Ponente Striscia	4.500	Agosto-Ottobre
401.140	Quartaccio	Mazzocchio	Fossa D'Agostini	1.450	Gennaio-Luglio
401.140	Quartaccio	Mazzocchio	Migliara 51	1.550	Gennaio-Luglio
			TOTALE	35.150	
Comune: SABAUDIA					
401.130	S. Donato	Ninfa Sisto	Ricerone	5.000	Marzo
413.040	Bella Farnia	Acque Medie	Topposella	2.000	Marzo
413.040	S. Donato	Ninfa Sisto	Ricerone	5.000	Marzo
413.040	Bella Farnia	Acque Medie	Diversivo Nocchia	10.000	Giugno
414.010	S. Donato	Ninfa Sisto	Ricerone	5.000	Marzo
414.050	C. R. Colle Piuccio	Acque Medie	Capo D'Omo Alto	10.000	Giugno
414.050	C. Res. Zeffiro	Acque Medie	Folaga Morta	5.000	Giugno
414.050	C. Res. Zeffiro	Acque Medie	Diversivo Nocchia	10.000	Giugno
414.050	Belsito	Idrov. Caterattino	Caterattino	3.500	Luglio
414.050	Città	Lago di Paola	Capo Grasso	1.000	Marzo
414.060	Borgo Vodice	Ninfa Sisto	Campolungo	3.000	Marzo
414.090	Città	Lago di Paola	Arcigliani	5.000	Marzo
414.090	Baia D'Argento	Rio Torto	Piscina Cupa	1.000	Maggio
414.130	Mezzomonte	Rio Torto	Piscina Cupa	1.000	Maggio
414.130	Mezzomonte	Rio Torto	Rio Torto	2.500	Maggio
			TOTALE	69.000	
Comune: SERMONETA					
400.040	Bivio di Doganella	Ninfa Sisto	Ciocco	1.300	Aprile/Maggio
400.040	Scalo	Acque Alte	Cappuccini	1.200	Aprile/Maggio
400.080	Carrara	Acque Basse	Carrara	2.074	Aprile/Maggio
400.080	Carrara	Acque Basse	Torno	2.030	Aprile/Maggio
400.080	Carrara	Acque Basse	Casal dei Papi	1.400	Aprile/Maggio
400.080	Carrara	Campo Sermoneta	Trentossa	2.120	Aprile/Maggio
400.080	Carrara	Campo Sermoneta	Nord Strada Prati	1.200	Febbraio-Settem.
400.080	Carrara	Campo Sermoneta	Valle Strada Prati	1.200	Febbraio-Settem.
400.080	Monticchio	Campo Sermoneta	Nord Strada Prati	1.200	Febbraio-Settem.
400.080	Monticchio	Campo Sermoneta	Breccole (tombinato)	570	Febbraio-Settem.

CONSORZIO DI BONIFICA LAZIO SUD OVEST

Area Latina

Programma di manutenzione anno 2023

ex art.36 - A.T.O.4

Foglio CTR	Località	Bacino	Corso d'acqua	Lunghezza totale (m)	PERIODO INTERVENTO
400.080	Monticchio	Campo Sermoneta	Badia	1.000	Febbraio-Settem.
400.080	Bivio di Doganella	Ninfa Sisto	Ciocco	1.300	
			TOTALE	16.594	
Comune: SEZZE					
401.050	Scalo	Quartaccio	Venereo	2.330	Agosto-Ottobre
401.090	Scalo	Quartaccio	Fosso St. Acquaviva	3.200	Novembre-Dicem.
401.090	Scalo	Quartaccio	Venereo	2.330	Agosto-Ottobre
401.090	Ciammarucara	Quartaccio	Ciammarucara	1.900	Ottob.-Dicembre
			TOTALE	9.760	
Comune: SAN FELICE					
414.100	Colinia Marina	Idrov. Vettica	Vettica	1.700	Maggio
414.100	Olevola	Rio Torto	Pantano Marino Inf. e Sup.	3.500	Marzo
414.100	Olevola	Rio Torto	Plinio	3.500	Marzo
414.100	Olevola	Ninfa Sisto	Pigneto	3.500	Febbraio
414.100	Olevola	Olevola	Olevola	3.500	Giugno/Luglio
414.100	Lottizzazione	Olevola	Caterina Fusco	2.500	Marzo
414.130	Mezzo Monte	Rio Torto	Rio Torto	2.500	Maggio
414.140	Città	Rio Torto	Rio Torto	2.500	Maggio
414.140	Città	Rio Torto	Sci-Sci	1.500	Marzo
414.140	Città	Rio Torto	Pantano Marino Inf. e Sup.	3.500	Marzo
414.140	Città	Idrov. Vettica	Vettica	1.700	Maggio
414.140	Tumoleto	Idrov. Vettica	Vettica	1.700	Maggio
414.140	Le Vedeghe	Idrov. Vettica	Vettica	1.700	Maggio
			TOTALE	33.300	
Comune: SONNINO					
401.150	Caprocce	Amaseno	Caprocce	740	Febbraio-Ottobre
401.150	Sonnino Scalo	Amaseno	Grenga Superiore	1.725	Marzo-Luglio
401.150	Sonnino Scalo	Amaseno	Grenga Inferiore	1.230	Marzo-Luglio
414.030	Frasso	Pedicata	Delle Roscie	388	Febbraio-Ottobre
414.030	Frasso	Amaseno	Cunetta St. Consolare	8.900	Marzo-Settembre
414.030	Caprocce	Amaseno	Caprocce	740	Febbraio-Ottobre
414.070	La Fiora	Pedicata	Rio della Fiora	400	Febbraio-Ottobre
			TOTALE	14.123	
Comune: TERRACINA					
414.070	Ospedale	Valle di Terracina	Cunetta St. Valle	1.850	Gennaio-Dicemb.
414.070	Ospedale	Valle di Terracina	Rio dei Gamberi	2.400	Gennaio-Dicemb.
414.070	Borgo Hermada	Macchia di Piano	Canalina Hermada	1.333	Giugno-Luglio
414.070	Borgo Hermada	Macchia di Piano	Fossa Migliara 58	3.947	Giugno-Ottobre
414.070	Borgo Hermada	Macchia di Piano	Circondariale	4.000	Giugno-Luglio
414.100	Olevola	Olevola	Olevola	3.000	Giugno/Luglio
414.110	Città	Litoraneo	Strada Sx Mortaccino	1.000	Giugno-Luglio
414.110	Città	Litoraneo	Mortaccino	3.500	Giugno-Luglio
414.110	Città	Valle di Terracina	Fossa Vigne	3.840	Gennaio-Dicemb.
414.110	Stazione	Valle di Terracina	Fossa Vigne	3.840	Gennaio-Dicemb.
414.110	Ospedale	Valle di Terracina	Fossa Vigne	3.840	Gennaio-Dicemb.
			TOTALE	32.550	
			TOTALE GENERALE	475.649	

Impianto	Classificazione	Capitolo	Conto Lavori	Efficienza Impianto	Lavori manutenzione ORDINARIA	Lavori manutenzione STRAORDINARIA
MAZZOCCHIO	P.I.R.	B0201	169	Impianto funzionante con n.6 gruppi pompa su n.6 installati	<p>Analisi oli dielettrici su n.5 Trasformatori Manutenzione e pulizia cabina MT Manutenzione illuminazione ext. ed int. Manutenzione ordinaria sgrigliatore</p> <p>Manutenzione rifasamento motori pompe Manutenzione e revisione carro ponte Sostituzione attuali interruttori a galleggiante con sonde di livello Installazione sistema di allert per remotizzazione eventi Manutenzione esterna (giardino, parapetti, cancello, recinzione) Acquisto DPI specifici per manutenzione cabina MT</p>	<p>Ispezione pompa n. 2 per rumorosità anomala cuscinetto Revisione sgrigliatore Adeguamento quadri servizi ausiliari Manutenzione opificio (Tetto, grondaie, tapparelle)</p> <p>Implementazione sistema di telecontrollo e automazione impianto Sostituzione quadri BT di comando elettropompe Pulizia vasca di arrivo Revisione n.2 motori gruppi pompa</p>
CAPOSELCE	CONS	B0201	185	Impianto funzionante con n.1 gruppi pompa su n.2 installati	<p>Preparazione basamento per posa in opera pompa in riparazione Manutenzione circuito lubrificazione pompe Sostituzione attuali interruttori a galleggiante con sonde di livello Manutenzione sifoni di scarico (rattoppi, verniciatura, manutenzione valvole di disadescamento) Analisi oli dielettrici su n.3 Trasformatori Manutenzione e pulizia cabina MT Manutenzione esterna (giardino, parapetti, cancello, recinzione) Manutenzione ordinaria griglie Manutenzione rifasamento motori pompe Installazione sistema di allert per remotizzazione eventi Lavori per adeguamento alle vigenti norme per la sicurezza degli impianti elettrici Manutenzione e revisione carro ponte Sistemazione impianto di illuminazione interna ed esterna Manutenzione straordinaria quadri elettrici Manutenzione valvole di disadescamento</p>	<p>N. 1 gruppo pompa in riparazione presso ditta Tonti Acquisto DPI specifici per manutenzione cabina MT Manutenzione opificio (Tetto, grondaie, infissi) Sostituzione n.2 trasformatore in resina da 500KVA 20KV/525Vca con relativa centralina termica e box Sostituzione n.1 trasformatore in resina per S.A. Sostituzione sistema antiintrusione Acquisto n.2 nuove pompe per lubrificazione a grasso Implementazione sistema di telecontrollo e automazione impianto Sostituzione quadri BT di comando elettropompe Sostituzione di n.3 VOR + n.1 interruttore generale con interruttori in SF6</p> <p>Pulizia vasca di arrivo</p>
CAPOPORTIERE	P.I.R.	B0201	161	Impianto funzionante con n.3 gruppi pompa su n.3 installati	<p>Manutenzione rifasamento motori pompe Manutenzione griglie vasca d'arrivo Sostituzione completa cavo flat sgrigliatore</p> <p>Manutenzione opificio (Tetto, grondaie, infissi)</p> <p>Manutenzione sifoni di scarico Manutenzione esterna (giardino, parapetti, cancello, recinzione) Ripristino sistema di allert per remotizzazione eventi Manutenzione ordinaria elettropompe Flygt (kit ispezione, anodi di zinco, lubrificante, ecc.) Manutenzione ordinaria sgrigliatore Manutenzione valvole di disadescamento</p>	<p>Manutenzione straordinaria paratoie e motoriduttori Sostituzione carro ponte Manutenzione straordinaria per n.3 elettropompe Flygt (kit ispezione, anodi di zinco, lubrificante, ecc.) Sostituzione sistema di telecontrollo e automazione impianto con iCloud Xylem Revisione sgrigliatore</p>
VALMONTORIO	Cons	B0201	180	Impianto funzionante con n.2 gruppi pompa su n.2 installati	<p>Manutenzione rifasamento motori pompe Manutenzione griglie vasca d'arrivo</p> <p>Sostituzione completa cavo flat sgrigliatore Manutenzione opificio (Tetto, grondaie, infissi)</p> <p>Manutenzione e revisione carro ponte Manutenzione esterna (giardino, parapetti, cancello, recinzione) Ripristino sistema di allert per remotizzazione eventi Manutenzione ordinaria sgrigliatore Manutenzione ordinaria quadri elettrici Manutenzione valvole di disadescamento</p>	<p>Sostituzione sifoni di scarico Sostituzione sistema di telecontrollo e automazione impianto con iCloud Xylem Revisione sgrigliatore Manutenzione straordinaria per n.2 elettropompe Flygt (kit ispezione, anodi di zinco, lubrificante, ecc.) Messa in sicurezza area sgrigliatura</p>

CONSORZIO DI BONIFICA LAZIO SUD OVEST
Area Latina
Programma di manutenzione Impianti Idrovori di bonifica anno 2023

Impianto	Classificazione	Capitolo	Conto Lavori	Efficienza Impianto	Lavori manutenzione ORDINARIA	Lavori manutenzione STRAORDINARIA
LAVORAZIONE	Cons	B0201	181	Impianto funzionante con n.2 gruppi pompa su n.2 installati	<p>Manutenzione rifasamento motori pompe</p> <p>Manutenzione griglie vasca d'arrivo</p> <p>Sostituzione completa cavo flat sgrigliatore</p> <p>Manutenzione opificio (Tetto, grondaie, infissi)</p> <p>Manutenzione sifoni di scarico</p> <p>Manutenzione esterna (giardino, parapetti, cancello, recinzione)</p> <p>Ripristino sistema di alert per remotizzazione eventi</p> <p>Manutenzione ordinaria sgrigliatore</p> <p>Manutenzione ordinaria quadri elettrici</p> <p>Manutenzione valvole di disadescamento</p>	<p>Manutenzione straordinaria paratoie e motoriduttori</p> <p>Sostituzione sifoni di scarico</p> <p>Manutenzione straordinaria per n.2 elettropompe Flygt (kit ispezione, anodi di zinco, lubrificante, ecc.)</p> <p>Sostituzione sistema di telecontrollo e automazione impianto con iCloud Xylem</p> <p>Revisione sgrigliatore</p>
CATERATTINO	ATO/Cons	B0201	141/146	Impianto funzionante con n.1 gruppi pompa su n.2 installati	<p>Manutenzione rifasamento motori pompe</p> <p>Manutenzione griglie vasca d'arrivo</p> <p>Sostituzione completa cavo flat sgrigliatore</p> <p>Manutenzione opificio (Tetto, grondaie, infissi)</p> <p>Manutenzione esterna (giardino, parapetti, cancello, recinzione)</p> <p>Ripristino sistema di alert per remotizzazione eventi</p> <p>Manutenzione ordinaria sgrigliatore</p> <p>Manutenzione ordinaria quadri elettrici</p> <p>Manutenzione valvole di disadescamento</p>	<p>Sostituzione sifoni di scarico</p> <p>Manutenzione straordinaria per n.2 elettropompe Flygt (kit ispezione, anodi di zinco, lubrificante, ecc.)</p> <p>Sostituzione sistema di telecontrollo e automazione impianto con iCloud Xylem</p> <p>Revisione sgrigliatore</p>
VETTICA	ATO/Cons	B0201	147	Impianto funzionante con n.2 gruppi pompa su n.2 installati	<p>Manutenzione rifasamento motori pompe</p> <p>Manutenzione griglie vasca d'arrivo</p> <p>Sostituzione completa cavo flat sgrigliatore</p> <p>Manutenzione opificio (Tetto, grondaie, infissi)</p> <p>Manutenzione sifoni di scarico e valvole di disadescamento</p> <p>Manutenzione esterna (giardino, parapetti, cancello, recinzione)</p> <p>Ripristino sistema di alert per remotizzazione eventi</p> <p>Manutenzione ordinaria sgrigliatore</p> <p>Manutenzione ordinaria quadri elettrici</p> <p>Manutenzione valvole di disadescamento</p>	<p>Manutenzione straordinaria per n.2 elettropompe Flygt (kit ispezione, anodi di zinco, lubrificante, ecc.)</p> <p>Sostituzione sistema di telecontrollo e automazione impianto con iCloud Xylem</p> <p>Revisione sgrigliatore</p> <p>Sostituzione sifoni di scarico</p>
OLEVOLA	ATO/Cons	B0201	148	Impianto funzionante con n.2 gruppi pompa su n.2 installati	<p>Manutenzione rifasamento motori pompe</p> <p>Manutenzione griglie vasca d'arrivo</p> <p>Sostituzione completa cavo flat sgrigliatore</p> <p>Manutenzione opificio (Tetto, grondaie, infissi)</p> <p>Manutenzione sifoni di scarico e valvole di disadescamento</p> <p>Manutenzione esterna (giardino, parapetti, cancello, recinzione)</p> <p>Ripristino sistema di alert per remotizzazione eventi</p> <p>Manutenzione ordinaria sgrigliatore</p> <p>Manutenzione e revisione carroponete</p> <p>Sostituzione attuali interruttori a galleggiante con sonde di livello</p> <p>Manutenzione valvole di disadescamento</p>	<p>Manutenzione paratoie e motoriduttori</p> <p>Manutenzione straordinaria per n.2 elettropompe Flygt (kit ispezione, anodi di zinco, lubrificante, ecc.)</p> <p>Sostituzione sistema di telecontrollo e automazione impianto con iCloud Xylem</p> <p>Revisione sgrigliatore</p> <p>Acquisto nuovo carroponete poiché FUORI NORMA QUELLO ESISTENTE</p> <p>Pulizia vasca di arrivo</p>

CONSORZIO DI BONIFICA LAZIO SUD OVEST
Area Latina
Programma di manutenzione Impianti Idrovori di bonifica anno 2023

Impianto	Classificazione	Capitolo	Conto Lavori	Efficienza Impianto	Lavori manutenzione ORDINARIA	Lavori manutenzione STRAORDINARIA
GRICILLI	Cons	B0201	188	Impianto funzionante con n.1 gruppi pompa su n.2 installati	Manutenzione quadri comando Lavori per adeguamento alle vigenti norme per la sicurezza degli impianti elettrici Manutenzione ordinaria elettropompe Flygt (kit ispezione, anodi di zinco, lubrificante, ecc.) Manutenzione e pulizia cabina MT Sostituzione attuali interruttori a galleggiante con sonda a ultrasuoni Manutenzione e revisione carroponte Quadro elettrico di emergenza di comando pompe con avviamento SoftStarter Manutenzione esterna (giardino, parapetti, cancello, recinzione)	Riparazione elettropompa Pulizia vasca di arrivo Sostituzione sistema di telecontrollo e automazione impianto con iCloud Xylem
STRISCIA	P.I.R.	B0201	168	Impianto funzionante con n.2 gruppi pompa su n.2 installati	Manutenzione griglie vasca d'arrivo Sostituzione attuali interruttori a galleggiante con sonde di livello Manutenzione e revisione carroponte Manutenzione sistema antiintrusione Lavori per adeguamento alle vigenti norme per la sicurezza degli impianti elettrici Manutenzione opificio Revisione rifasamento elettropompe Manutenzione valvole di disadescamento	Sostituzione sistema di telecontrollo e automazione impianto con iCloud Xylem Installazione sgrigliatore automatico
SEGA	Cons	B0201	187	Impianto funzionante con n.1 gruppi pompa su n.2 installati	Manutenzione opificio Manutenzione griglie vasca d'arrivo Manutenzione esterna (giardino, parapetti, cancello, recinzione) Manutenzione illuminazione ext. ed int. Manutenzione sistema antiintrusione	
TABIO	P.I.R.	B0201	167	Impianto funzionante con n.1 gruppi pompa su n.2 installati	Manutenzione esterna (giardino, parapetti, cancello, recinzione) Manutenzione opificio Manutenzione griglie vasca d'arrivo Manutenzione illuminazione ext. ed int. Manutenzione sistema antiintrusione Manutenzione e revisione carroponte	Installazione sgrigliatore automatico
PANTANI D'INFERNO	Cons	B0201	184	Impianto funzionante con n.2 gruppi pompa su n.2 installati	Manutenzione cabina MT a seguito dei furti subiti Lavori per adeguamento alle vigenti norme per la sicurezza degli impianti elettrici Manutenzione illuminazione ext. ed int. Manutenzione opificio Manutenzione esterna (giardino, parapetti, cancello, recinzione) Installazione cancello impianto Sostituzione attuali interruttori a galleggiante con sonde di livello Manutenzione valvole di disadescamento Manutenzione sistema antiintrusione	Manutenzione straordinaria per n.1 elettropompa Flygt (kit ispezione, anodi di zinco, lubrificante, ecc.) Ripristino sgrigliatore causa incendio

CONSORZIO DI BONIFICA LAZIO SUD OVEST
Area Latina
Programma di manutenzione Impianti Idrovori di bonifica anno 2023

Impianto	Classificazione	Capitolo	Conto Lavori	Efficienza Impianto	Lavori manutenzione ORDINARIA	Lavori manutenzione STRAORDINARIA
MATERA	P.I.R.	B0201	165	Impianto funzionante con n.2 gruppi pompa su n.2 installati	<p>Manutenzione sifone gruppo n. 2 Manutenzione cabina MT Manutenzione rifasamento gruppi pompa Analisi oli dielettrici TR Manutenzione infissi</p> <p>Lavori per adeguamento alle vigenti norme per la sicurezza degli impianti elettrici Manutenzione opificio Manutenzione esterna (giardino, parapetti, cancello, recinzione) Manutenzione illuminazione ext. ed int. Sostituzione attuali interruttori a galleggiante con sonde di livello Manutenzione valvole di disadescamento Manutenzione sistema antiintrusione Manutenzione e revisione carroponete</p>	<p>Rifacimento sifone di scarico Revisione motori Sostituzione interruttore generale con CEI 0-16 in SF6 Sostituzione scomparto TR2 Sostituzione sistema di telecontrollo e automazione impianto con iCloud Xylem Revisione sgrigliatore Revisione gruppo pompa n.1 c/o ditta specializzata Sostituzione trasformatore TR2</p>
CARONTE	P.I.R.	B0201	166	Impianto funzionante con n.3 gruppi pompa su n.3 installati	<p>Lavori per adeguamento alle vigenti norme per la sicurezza degli impianti elettrici Manutenzione cabina MT Analisi oli dielettrici TR Manutenzione opificio Manutenzione esterna (giardino, parapetti, cancello, recinzione) Manutenzione illuminazione ext. ed int. Manutenzione valvole di disadescamento Sostituzione cavi di arrivo M.T. Manutenzione e revisione carroponete Manutenzione rifasamento gruppi pompa Riparazione gruppo pompa di sentina</p>	<p>Revisione sgrigliatore Sostituzione n.4 trasformatori in resina Sostituzione sistema antiintrusione</p>
CALAMBRA	Cons	B0201	182	Impianto funzionante con n.2 gruppi pompa su n.3 installati	<p>Manutenzione opificio Manutenzione esterna (giardino, parapetti, cancello, recinzione) Manutenzione illuminazione ext. ed int. Manutenzione e revisione carroponete Manutenzione griglie vasca d'arrivo</p>	<p>Installazione sgrigliatore automatico</p>
P. DA BASSO	P.I.R.	B0201	164	Impianto funzionante con n.2 gruppi pompa su n.3 installati	<p>Manutenzione opificio Manutenzione esterna (giardino, parapetti, cancello, recinzione) Manutenzione illuminazione ext. ed int. Manutenzione cabina MT Manutenzione elettropompa Flygt Manutenzione e revisione carroponete Manutenzione rifasamento gruppi pompa Manutenzione sgrigliatore Manutenzione valvole di disadescamento Manutenzione sistema antiintrusione</p>	<p>Sostituzione sistema di telecontrollo e automazione impianto con iCloud Xylem</p>

CONSORZIO DI BONIFICA LAZIO SUD OVEST
Area Latina
Programma di manutenzione Impianti Idrovori di bonifica anno 2023

Impianto	Classificazione	Capitolo	Conto Lavori	Efficienza Impianto	Lavori manutenzione ORDINARIA	Lavori manutenzione STRAORDINARIA
CANNETE	P.I.R.	B0201	163	Impianto funzionante con n.3 gruppi pompa su n.3 installati	Manutenzione opificio Manutenzione esterna (giardino, parapetti, cancello, recinzione) Manutenzione illuminazione ext. ed int. Manutenzione rifasamento gruppi pompa Manutenzione sgrigliatore Analisi oli dielettrici TR Manutenzione cabina MT Manutenzione e revisione carroponte Manutenzione sgrigliatore Manutenzione valvole di disadescamento Lavori per adeguamento alle vigenti norme per la sicurezza degli impianti elettrici Sostituzione attuali interruttori a galleggiante con sonde di livello Riparazione gruppo pompa n.2	Rifacimento sifoni di scarico Sostituzione sistema antiinvasione Sostituzione n.1 interruttore generale CEI 0-16 in SF6 Sostituzione n.2 trasformatore in resina da 500KVA 20KV/400Vca con relativa centralina termica Sostituzione quadri BT di comando elettropompe
FRASSETE	Cons	B0201	183	Impianto funzionante con n.1 gruppo pompa su n.1 installato	Lavori per adeguamento alle vigenti norme per la sicurezza degli impianti elettrici Manutenzione opificio Manutenzione illuminazione ext. ed int. Sostituzione attuali interruttori a galleggiante con sonde di livello Manutenzione valvole di disadescamento Manutenzione griglie vasca d'arrivo Sostituzione quadro avviamento elettropompa 22KW 400Vac con SoftStarter	
VETRICA	Cons	B0201	186	Impianto funzionante con n.1 gruppo pompa su n.1 installato	Manutenzione opificio Lavori per adeguamento alle vigenti norme per la sicurezza degli impianti elettrici Manutenzione illuminazione ext. ed int.	
CECCACCIO	P.I.R.	B0201	162			Manutenzione straordinaria opificio
FORCELLATA	P.I.R.	B0201	170		Manutenzione ordinaria elettropompa 24KW 400Vca Manutenzione opificio Lavori per adeguamento alle vigenti norme per la sicurezza degli impianti elettrici Manutenzione illuminazione ext. ed int.	Manutenzione straordinaria (ispezione pompa, controllo livelli, controllo contatti elettrici, controllo cavo elettrico, usura girante, sostituzione gommini tenuta cavo, sostituzione kit o-ring, pulizia)

Impianto		Capitolo	Conto Lavori	Efficienza Impianto	Lavori manutenzione ORDINARIA
GRENGA		B0502	120		Manutenzione ordinaria (ispezione pompa, controllo livelli, controllo contatti elettrici, controllo cavo elettrico, usura girante, sostituzione gommini tenuta cavo, sostituzione kit o-ring, pulizia) Kit riparazione (tenute superiori e inferiori tungsteno, serie anelli oring, cuscinetti superiori e inferiori)
STARTURO		B0502			Manutenzione ordinaria (ispezione pompa, controllo livelli, controllo contatti elettrici, controllo cavo elettrico, usura girante, sostituzione gommini tenuta cavo, sostituzione kit o-ring, pulizia)
CATTOLICA Flygt CP 3140.180 8,8KW 400V 6 poli		B0502			Manutenzione ordinaria (ispezione pompa, controllo livelli, controllo contatti elettrici, controllo cavo elettrico, usura girante, sostituzione gommini tenuta cavo, sostituzione kit o-ring, pulizia) Kit riparazione (tenute superiori e inferiori tungsteno, serie anelli oring, cuscinetti superiori e inferiori)
CARDINALE		B0502			Manutenzione ordinaria (ispezione pompa, controllo livelli, controllo contatti elettrici, controllo cavo elettrico, usura girante, sostituzione gommini tenuta cavo, sostituzione kit o-ring, pulizia)
MIGLIARA 54		B0502			Manutenzione ordinaria (ispezione pompa, controllo livelli, controllo contatti elettrici, controllo cavo elettrico, usura girante, sostituzione gommini tenuta cavo, sostituzione kit o-ring, pulizia)
MIGLIARA 53		B0502			Manutenzione ordinaria (ispezione pompa, controllo livelli, controllo contatti elettrici, controllo cavo elettrico, usura girante, sostituzione gommini tenuta cavo, sostituzione kit o-ring, pulizia)
MIGLIARA 52 1/2		B0502		Efficiente	Manutenzione ordinaria (ispezione pompa, controllo livelli, controllo contatti elettrici, controllo cavo elettrico, usura girante, sostituzione gommini tenuta cavo, sostituzione kit o-ring, pulizia)
GUGLIELMI		B0502			Manutenzione ordinaria (ispezione pompa, controllo livelli, controllo contatti elettrici, controllo cavo elettrico, usura girante, sostituzione gommini tenuta cavo, sostituzione kit o-ring, pulizia)
MIGLIARA 48		B0502			

CONSORZIO DI BONIFICA LAZIO SUD OVEST
 Area Latina
 Programma di manutenzione Elettropompe per "Servizio Irrigazione di Soccorso" anno 2023

Impianto		Capitolo	Conto Lavori	Efficienza Impianto	Lavori manutenzione ORDINARIA
MIGLIARA 46		B0502			Manutenzione ordinaria (ispezione pompa, controllo livelli, controllo contatti elettrici, controllo cavo elettrico, usura girante, sostituzione gommini tenuta cavo, sostituzione kit o-ring, pulizia)
SILVESTRONE		B0502		Efficiente	Manutenzione ordinaria (ispezione pompa, controllo livelli, controllo contatti elettrici, controllo cavo elettrico, usura girante, sostituzione gommini tenuta cavo, sostituzione kit o-ring, pulizia)
FORO APPIO		B0502		Efficiente	Manutenzione ordinaria (ispezione pompa, controllo livelli, controllo contatti elettrici, controllo cavo elettrico, usura girante, sostituzione gommini tenuta cavo, sostituzione kit o-ring, pulizia)

Impianto	Capitolo	Conto Lavori	Efficienza Impianto	Lavori manutenzione ORDINARIA	Lavori manutenzione STRAORDINARIA
SISTO LINEA 1° BACINO	B0501	110	Impianto funzionante con n. 4 gruppi pompa su n.5 installati	Revisione carroponte Analisi oli dielettrici TR Manutenzione cabina MT Ripristino luci torrini Ripristino fossa biologica per servizi igienici Ripristino lampade segnalazione quadri comando Verifica decennale valvole a pressione (casce d'aria)	Adeguamento Interruttore Generale M.T. alla CEI 0-16 Gruppo pompa n.1 in fermo tecnico
SISTO LINEA 2° BACINO	B0501	111	Impianto funzionante con n. 4 gruppi pompa su n.5 installati	Revisione carroponte Ripristino luci torrini Analisi oli dielettrici TR.S.A. Manutenzione cabina MT Manutenzione elettrovalvola apertura saracinesca DN900 Ripristino valvola by-pass Dn 150 Verifica decennale valvole a pressione (casce d'aria)	Gruppo pompa n. 2 in fermo tecnico (sfilata da portare in riparazione) Adeguamento Interruttore Generale M.T. alla CEI 0-16 Per l'ultimazione del ripristino del filtro occorre procedere alla sabbiatura e alla zincatura della struttura portante (in deposito presso magazzino disponibili materiali di ricambio) e c'è da ritirare il motore elettrico dalla Ditta Testa
SISTO LINEA 3° BACINO	B0501	112	Impianto funzionante con n. 5 gruppi pompa su n.5 installati	Manutenzione sistema di manovra saracinesca pneumatica DN900 attraverso acquisto pompa di sentina Analisi oli dielettrici TR Ripristino luci torrini Manutenzione isolatori cabina MT Revisione carroponte Ripristino valvola by-pass Dn 150 Ripristino nastro trasportatore causa furto Ripristino lampade segnalazione quadri comando Verifica decennale valvole a pressione (casce d'aria)	Acquisto nuovo Trasformatore in resina con relativa centralina termica Per l'ultimazione del ripristino del filtro occorre procedere alla sabbiatura e alla zincatura della struttura portante (in deposito presso magazzino disponibili materiali di ricambio) Gruppo pompa n. 2 in fermo tecnico (sfilata da portare in riparazione) sostituita temporaneamente in data 08/06/2016 con la nuova realizzata dalla SCOPEL Ripristino funzionalità sgrigliatore Adeguamento Interruttore Generale M.T. alla CEI 0-16
CENTRALE SISTO	B0501	107	Impianto funzionante con n.3 gruppi di cui n.2 in automatico e n.1 in manuale	Manutenzione gestione automatismo pompe compresa la pompa n.3 S.B. Ripristino illuminazione Torrini Manutenzione n. 2 induttanze per avviamento motore 6KV Manutenzione cabina MT Analisi oli dielettrici TR Verifica decennale valvole a pressione (casce d'aria) Sostituzione compressori casce d'aria Manutenzione Opificio	Motore gruppo pompa n.3 S.A. da 588KW in fermo tecnico per riparazione/sostituzione Pompa del gruppo n.1 S.A. da riparare Pompa del gruppo n.2 S.A. da riparare Pompa del gruppo n.3 S.A. da revisionare Acquisto nuovo motore per il gruppo pompa n.3 S.A. da 885KW Acquisto nuovo interruttore MT x Trafo2 Adeguamento Interruttore Generale M.T. alla CEI 0-16

CONSORZIO DI BONIFICA LAZIO SUD OVEST
Area Latina
Programma di manutenzione Impianti Irrigui di bonifica anno 2023

Impianto		Capitolo	Conto Lavori	Efficienza Impianto	Lavori manutenzione ORDINARIA	Lavori manutenzione STRAORDINARIA
CENTRALE HERMADA		B0501	107	Impianto funzionante con n. 1 gruppo pompa su n.3 installati	Gruppo pompa n.2 fermo causa necessaria pulizia camera d'aggotamento perché insabbiata Motore del gruppo pompa n.3 da revisionare, temporaneamente è installato il motore del gruppo pompa n.2 Analisi oli dielettrici TR Manutenzione Opificio	Sostituzione n.4 trasformatori in resina
CAMPO DIOSO		B0501	114	Impianto funzionante con n. 5 gruppi pompa su n.5 installati	Approvvigionamento urgente materiali di ricambio per contatori elettronici Nuova modalità di trasmissione dei livelli al posto di quella attuale via cavo Verifica decennale valvole a pressione (casse d'aria) Revisione carroponte Manutenzione Opificio	N.1 gruppo pompa di scorta in riparazione presso la ditta Tonti Pulizia della vasca di compenso Sostituzione di n.3 Trasformatori in resina con relativa centralina termica
IMPIANTO LA TORRE		B0501	114	Impianto di sollevamento a supporto dell'impianto di Campo Dioso nei soli casi di carenza idrica, attualmente funzionante con n.2 gruppi pompa	Ripristino funzionamento sgrigliatore Ripristino funzionamento automatismi e funzionalità telecontrollo Manutenzione Opificio	Sostituzione scomparti con scomparti stagni cabina M.T. Ripristino quadri elettrici di comando a seguito furto Revisione n.1 elettropompa Flygt c/o Xylem Installazione nuovo impianto antintrusione
VALLE DI TERRACINA		B0501	115	Impianto funzionante per l'Alta Valle con n. 2 gruppi pompa su n.2 installati, e per la Bassa Valle n.2 gruppi pompa su n.2 installati	Manutenzione quadri di comando bassa valle Revisione valvole motorizzate gruppi pompa Manutenzione cabina MT Lavori per adeguamento alle vigenti norme per la sicurezza degli impianti elettrici Realizzazione sistema di gestione automatica delle pompe Manutenzione opificio Acquisto valvola di ritegno gruppo n. 2 Bassa Valle Verifica decennale valvole a pressione (casse d'aria) Revisione carroponte Misuratore di portata	Sostituzione interruttore generale CEI 0-16 Sostituzione scomparto Trafo S.A. Sostituzione quadro B.T. di comando TRAF0 Pulizia delle n.2 vasche Alta Valle Riparazione pompa del gruppo n.2 A.V. c/o officina specializzata Sostituzione di n.3 Trasformatori in resina con relativa centralina termica
CENTRALE PIEGALE		B0501	102	Impianto funzionante con n.5 gruppi pompa su n.7 installati (di cui n.2 destinati alle acque reflue)	Nuova modalità di trasmissione dei livelli al posto di quella attuale via cavo Ripristino misuratori di portata Revisione carroponte Manutenzione compressore cassa d'aria Verifica decennale valvole a pressione (casse d'aria) Manutenzione opificio Acquisto n.122 contatori DN100 in Nylon Acquisto n.25 contatori DN150	Revisione motore n.6 del rispettivo gruppo pompa a servizio dell'impianto delle acque reflue Revisione motore n.7 del rispettivo gruppo pompa a servizio dell'impianto delle acque reflue Riparazione filtro vasca di compenso

CONSORZIO DI BONIFICA LAZIO SUD OVEST
 Area Latina
 Programma di manutenzione Impianti Irrigui di bonifica anno 2023

Impianto		Capitolo	Conto Lavori	Efficienza Impianto	Lavori manutenzione ORDINARIA	Lavori manutenzione STRAORDINARIA
CAMPO SETINO		B0501	113	Impianto funzionante con n.2 gruppi pompa su n.3 installati	Manutenzione cabina MT Verifica decennale valvole a pressione (casse d'aria) Riparazione/sostituzione saracinesca di mandata DN500 Revisione carroponete Manutenzione opificio Misuratore di portata	Gruppo pompa n.3 da riparare Urgente manutenzione filtro rotante attualmente in funzionamento precario Pulizia vasca Sostituzione di n.3 Trasformatori in resina con relativa centralina termica

Consorzio di Bonifica Lazio Sud Ovest

LATINA - C.so G. Matteotti, 101

C.F. 91168270592

Tel. 0773 46641 – 0771 5391

E-MAIL: consorzio@bonifica.latina.it

PEC: consorzio.bonifica.latina@pec.it



Oggetto: “Programma di manutenzione anno PIR-SPM Anno 2023” – AREA FONDI

Di seguito il Programma di manutenzione anno 2023 riguardante i corsi d’acqua individuati ai sensi dell’art.4, comma 2, della Legge Regionale n.53/1998, e dichiarati di Preminente Interesse Regionale, ricadenti nel comprensorio del Consorzio di Bonifica Lazio Sud Ovest, Area Fondi, individuati con la DGR Lazio n.4314/1999:

CANALE	LUNGHEZZA TOTALE (m)	NOTE	PROGRAMMA PREVENTIVO
Emissario Canale Canneto	2.400	Sfalcio del fondo parziale (più interventi nel corso dell'anno); espurgo;sfalcio delle sponde;	Più interventi annuali
Argine lago di Fondi zona Nord	21.465	Sfalcio delle sponde parziale;taglio e rimozione alberi;	Più interventi annuali
Emissario Canale S.Anastasia	2.300	Sfalcio sponde e fondo	Più interventi annuali
Canale Pedemontano	14.600	Sfalcio sponde e fondo, espurgo fondo	Marzo-Dicembre
Canale di Scarico Idrovora Giglio	500	Sfalcio delle sponde; espurgo.	Più interventi annuali
TOTALE	41.265		

Ai sensi dell’art.31, comma 2, della Legge Regionale n.53/1998, ai fini della salvaguardia della pubblica incolumità e della sicurezza del territorio, è organizzato un Servizio Pubblico di Manutenzione sui seguenti corsi d’acqua, naturali od artificiali, o loro tratti, ricadenti nel comprensorio del Consorzio di Bonifica Lazio Sud Ovest, Area Fondi, individuati con DGR Lazio n.4938/1999:

CANALE	TRATTO S.P.M. (ml)	LAVORAZIONI	PROGRAMMA INTERVENTI
Fosso S. Antonio	2.200	Sfalcio fondo parziale (più interventi); sfalcio sponde parziale; espurgo del fondo parziale.	Più interventi annuali
Fosso Arparo	2.900	Sfalcio fondo parziale (più interventi); sfalcio sponde parziale; espurgo del fondo parziale;	Gennaio-Ottobre
Fosso di Lenola a valle del Pedemontano	2.750	Sfalcio fondo parziale (più interventi); sfalcio sponde parziale; espurgo del fondo	Marzo-Dicembre
Fosso di Lenola a monte del Pedemontano	895	Sfalcio fondo parziale (più interventi); sfalcio sponde parziale; espurgo del fondo parziale;	Marzo-Ottobre
Fosso Querce	2.400	Sfalcio sponde parziale; espurgo del fondo;	Settembre-Dicembre
TOTALE	11.145		

Gli interventi previsti per la gestione e la manutenzione delle opere idrauliche, degli impianti e delle attività inerenti alla difesa del suolo, finalizzati alla mitigazione del rischio idraulico ed alla

salvaguardia della popolazione, tengono conto dei seguenti criteri oggettivi:

- a) pericolosità idraulica nelle zone di operatività del Consorzio di Bonifica, desunta dai Piani di Assetto Idrogeologico (P.A.I.);
- b) popolazione residente nelle fasce di pericolosità nell'ambito delle zone di operatività del Consorzio di Bonifica;
- c) impianti idrovori presenti nel Consorzio di Bonifica con la valutazione dei seguenti fattori: portata massima; superficie servita; potenza energetica impegnata;
- d) consistenza dei canali di bonifica nell'ambito delle zone di operatività del Consorzio di Bonifica.

Secondo quanto stabilito dalla Convenzione per l'affidamento al Consorzio di Bonifica della realizzazione, gestione e manutenzione delle opere, degli impianti e delle attività inerenti alla difesa del suolo sottoscritta in data 30/09/2021, acquisita in atti al protocollo consortile n.3168/2021, il Consorzio provvederà a rendicontare le spese relative alle attività in convenzione nel rispetto dei criteri di ammissibilità della spesa secondo quanto stabilito dall'allegato B della deliberazione della Giunta regionale n.414/2021.

Consorzio di Bonifica Lazio Sud Ovest - Area B - Fondi

ANALISI DEI PREZZI DI APPLICAZIONE

anno 2023

I costi orari della mano d'opera (medi per l'organico consortile) sono quelli corrispondenti alle paghe sindacali vigenti, e di cui al CCNL per i Dipendenti dei Consorzi di Bonifica ed in vigore, incrementati di tutti gli oneri per assicurazioni e contributi sociali, per opere assistenziali, ferie, assegni familiari ed ogni altro onere stabilito per legge a carico del datore di lavoro.

Nei prezzi sono comprese e compensate le assicurazioni di ogni specie, tutte le forniture occorrenti e la loro lavorazione ed impiego, indennità di passaggi, di depositi, di occupazioni temporanee, mezzi d'opera provvisori e quanto occorre per dare il lavoro compiuto, intendendosi nei prezzi stessi compreso ogni compenso per gli oneri tutti che il Consorzio dovrà sostenere a tale scopo anche se non detti esplicitamente o richiamati nei vari articoli.

Salvo quanto esplicitamente escluso nella descrizione di ciascun prezzo, nell'esecuzione di ogni opera si intende compreso ogni mezzo d'opera, opera provvisoria, mano d'opera ed ogni altra lavorazione od onere a carico del Consorzio per dare finita a regola d'arte l'opera stessa, ivi compresi gli oneri stabiliti per legge relativi alla sicurezza dei lavoratori e dei passanti (L. 626/1994 e D.L.vo 494/1996)

A) Prezzi elementari

1) Operaio specializzato	24,32 €/h
2) Operaio qualificato	22,58 €/h
3) Gasolio agricolo	1,10 €/l

B) Prezzi per opera compiuta

B1) diserbo di corsi d'acqua e di arginature, eseguito in presenza d'acqua con deposito a piè d'opera del materiale sfalciato, è compreso altresì lo spurgo del fondo dal materiale melmoso per un'altezza non superiore a mm 200:

1) eseguito a mano con falci e falcioni

a1) operaio qualificato, sfalciatore

- squadra di 3 persone

- si prevede una produzione di 1.000 mq/settimana di 38 h = 0,114 h/mq

0,114 h/mq x 22,58 €/h = 2,5741 €/mq

a2) incidenza degli oneri di sicurezza si stima il 10% 0,2574 €/mq

sommano 2,8315 €/mq

prezzo di applicazione 2,83 €/mq

2) eseguito con mezzo meccanico

- squadra di un mezzo meccanico con manovratore e operaio in aiuto

- si prevede una produzione di 1400 mq/giorno di 7 ore = 0,005 h/mq

b1) operaio specializzato escavatorista

0,005 h/mq x 24,32 €/h = 0,1216 €/mq

b2) operaio qualificato in aiuto

0,005 h/mq x 22,58 €/h = 0,1129 €/mq

b3) consumo di gasolio

20 l/h x 0,005 h/mq x 1,10 €/l = 0,1100 €/mq

b4) ricambi e lubrificanti

- a stima il 10% di b3) 0,0110 €/mq

sommano 0,3555 €/mq

b5) incidenza oneri di sicurezza si stima il 10% 0,0356 €/mq

sommano 0,3911 €/mq

prezzo di applicazione 0,39 €/mq

CONSORZIO DI BONIFICA LAZIO SUD OVEST - AREA B - FONDI

PROGRAMMA COSTI DI MANUTENZIONE E GESTIONE CANALI DI BONIFICA

Opere di bonifica a carico della contribuzione

Anno 2023

RIF. PLAN.	BACINO	DENOMINAZIONE	TIPO_ALV	LARGH.M.	LUNGH.M.	SUPERF.	COMUNE	PERIODO_MA	Sfalcio a mano parte	TIPO_MANU'	COSTO_UNIT	IMPORTO_AN	SPESE_NDI	TOT_GEN
1	1-3	Fosso Sorgente Mola di Stefano e Bisleti	N.R.	7,00	400,00	2.800,00	TERRACINA	annuale		manuale	€ 2,83	€ 7.924,00	€ 2.216,29	€ 10.140,29
3	1-3	Canale A.B. zona Barchi(lato Canneto)	GAB.	15,00	1000,00	15.000,00	TERRACINA	annuale	x	a macchina	€ 0,39	€ 5.850,00	€ 1.636,20	€ 7.486,20
4	1-3	Controfosso Argine lato Barchi	N.R.	6,50	250,00	1.625,00	TERRACINA	annuale		a macchina	€ 0,39	€ 633,75	€ 177,26	€ 811,01
5	1-3	Canale A.A. zona Barchi	N.R.	4,00	1300,00	5.200,00	TERRACINA	annuale	x	a macchina	€ 0,39	€ 2.028,00	€ 567,22	€ 2.595,22
5a	1-3	Fosso Varrone	N.R.	3,00	380,00	1.140,00	TERRACINA	annuale		manuale	€ 2,83	€ 3.226,20	€ 902,34	€ 4.128,54
6	1-3	Canale A.A. lato Torre	N.R.	5,50	1130,00	6.215,00	TERRACINA	annuale		manuale	€ 2,83	€ 17.588,45	€ 4.919,36	€ 22.507,81
7	1-3	Torrente Cantoniera Barchi	N.R.	5,00	300,00	1.500,00	TERRACINA	annuale		manuale	€ 2,83	€ 4.245,00	€ 1.187,30	€ 5.432,30
8	1-3	Canale A.B. lato Torre	GAB.	15,00	1050,00	15.750,00	TERRACINA	annuale	x	a macchina	€ 0,39	€ 6.142,50	€ 1.718,01	€ 7.860,51
9	1-3	Fosso Campagna	N.R.	5,00	650,00	3.250,00	TERR.-M.S.B.	annuale		a macchina	€ 0,39	€ 1.267,50	€ 354,51	€ 1.622,01
11	1-3	Fosso della Valle	N.R.	6,50	1900,00	12.350,00	M.S.BIAGIO	annuale	x	a macchina	€ 0,39	€ 4.816,50	€ 1.347,14	€ 6.163,64
12	1-3	Fosso del Pero	N.R.	4,00	340,00	1.360,00	M.S.BIAGIO	annuale	x	a macchina	€ 0,39	€ 530,40	€ 148,35	€ 678,75
14	1-3	Fosso Luisa	N.R.	4,00	280,00	1.120,00	M.S.BIAGIO	annuale		a macchina	€ 0,39	€ 436,80	€ 122,17	€ 558,97
15	1-3	Canale Portella	N.R.	12,00	800,00	9.600,00	M.S.BIAGIO	annuale		a macchina	€ 0,39	€ 3.744,00	€ 1.047,17	€ 4.791,17
15a	1-3	Controfosso in dx Canale Portella	N.R.	3,00	580,00	1.740,00	M.S.BIAGIO	annuale		a macchina	€ 0,39	€ 678,60	€ 189,80	€ 868,40
15b	1-3	Controfosso in sx Canale Portella	N.R.	3,00	580,00	1.740,00	M.S.BIAGIO	annuale		a macchina	€ 0,39	€ 678,60	€ 189,80	€ 868,40
16	1-3	Fontana Pezzenti	N.R.	5,00	220,00	1.100,00	M.S.BIAGIO	annuale		manuale	€ 2,83	€ 3.113,00	€ 870,68	€ 3.983,68
20	1-3	Torrente Portella	N.R.	10,00	1100,00	11.000,00	M.S.BIAGIO	semestrale		a macchina	€ 0,39	€ 8.580,00	€ 2.399,76	€ 10.979,76
21	1-3	Fosso Notaio	N.R.	6,00	1410,00	8.460,00	M.S.BIAGIO	annuale		a macchina	€ 0,39	€ 3.299,40	€ 922,82	€ 4.222,22
22	1-3	Collettore Principale A.B.	N.R.	32,00	5600,00	179.200,00	M.S.B.-FONDI	semestrale		a macchina	€ 0,39	€ 139.776,00	€ 39.094,33	€ 178.870,33
23	1-3	Collettore Pantano Grande	N.R.	25,00	1184,00	29.600,00	M.S.BIAGIO	semestrale		a macchina	€ 0,39	€ 23.088,00	€ 6.457,55	€ 29.545,55
23a	1-3	1°Affluente Collettore Pantano Grande	N.R.	14,00	256,00	3.584,00	M.S.BIAGIO	semestrale		a macchina	€ 0,39	€ 2.795,52	€ 781,89	€ 3.577,41
23b	1-3	2°Affluente Collettore Pantano Grande	N.R.	14,00	501,00	7.014,00	M.S.BIAGIO	semestrale		a macchina	€ 0,39	€ 5.470,92	€ 1.530,18	€ 7.001,10
23c	1-3	3°Affluente Collettore Pantano Grande	N.R.	14,00	246,00	3.444,00	M.S.BIAGIO	semestrale		a macchina	€ 0,39	€ 2.686,32	€ 751,34	€ 3.437,66
23d	1-3	4°Affluente Collettore Pantano Grande	N.R.	14,00	964,00	13.496,00	M.S.BIAGIO	semestrale		a macchina	€ 0,39	€ 10.526,88	€ 2.944,29	€ 13.471,17
23e	1-3	1°Sub-Affluente del 4°Aff.te	N.R.	14,00	665,00	9.310,00	M.S.BIAGIO	semestrale		a macchina	€ 0,39	€ 7.261,80	€ 2.031,07	€ 9.292,87
23f	1-3	2°Sub-Affluente del 4° Aff.te	N.R.	14,00	205,00	2.870,00	M.S.BIAGIO	semestrale		a macchina	€ 0,39	€ 2.238,60	€ 626,12	€ 2.864,72
23g	1-3	5°Affluente del Collettore Pantano Grand	N.R.	14,00	357,00	4.998,00	M.S.BIAGIO	semestrale		a macchina	€ 0,39	€ 3.898,44	€ 1.090,37	€ 4.988,81
23h	1-3	6°Affluente del Collettore Pantano Grand	N.R.	14,00	309,00	4.326,00	M.S.BIAGIO	semestrale		a macchina	€ 0,39	€ 3.374,28	€ 943,76	€ 4.318,04
23i	1-3	7°Affluente del Collettore Pantano Grand	N.R.	14,00	385,00	5.390,00	M.S.BIAGIO	semestrale		a macchina	€ 0,39	€ 4.204,20	€ 1.175,88	€ 5.380,08
24	1-3	Traversa della Spinalara	N.R.	5,50	650,00	3.575,00	M.S.BIAGIO	semestrale		a macchina	€ 0,39	€ 2.788,50	€ 779,92	€ 3.568,42
25	1-3	Canale Fossellone	N.R.	5,50	1200,00	6.600,00	M.S.BIAGIO	semestrale		a macchina	€ 0,39	€ 5.148,00	€ 1.439,86	€ 6.587,86
26	1-3	Fosso Valco	N.R.	5,00	2000,00	10.000,00	M.S.BIAGIO	semestrale		a macchina	€ 0,39	€ 7.800,00	€ 2.181,60	€ 9.981,60
27	1-3	Torrente Caringi	N.R.	5,00	2000,00	10.000,00	M.S.BIAGIO	semestrale		manuale	€ 2,83	€ 56.600,00	€ 15.830,61	€ 72.430,61
28	1-3	Canale S.Vito	P.R.	20,00	5500,00	110.000,00	M.S.BIAGIO	semestrale		a macchina	€ 0,39	€ 85.800,00	€ 23.997,64	€ 109.797,64
28a	1-3	Controfosso in dx Canale S.Vito	N.R.	6,00	1700,00	10.200,00	M.S.BIAGIO	semestrale		a macchina	€ 0,39	€ 7.956,00	€ 2.225,24	€ 10.181,24
28b	1-3	Controfosso in sx Canale S.Vito	N.R.	7,00	1500,00	10.500,00	M.S.BIAGIO	semestrale		a macchina	€ 0,39	€ 8.190,00	€ 2.290,68	€ 10.480,68
29	1-3	Torrente Casenove	N.R.	12,00	700,00	8.400,00	M.S.BIAGIO	semestrale		a macchina	€ 0,39	€ 6.552,00	€ 1.832,55	€ 8.384,55
30	1-3	Canale Industriale	N.R.	13,00	1500,00	19.500,00	M.S.BIAGIO	semestrale		a macchina	€ 0,39	€ 15.210,00	€ 4.254,13	€ 19.464,13
30a	1-3	Controfosso in sx Canale Industriale	N.R.	5,00	1200,00	6.000,00	M.S.BIAGIO	semestrale		a macchina	€ 0,39	€ 4.680,00	€ 1.308,96	€ 5.988,96

RIF. PLAN.	BACINO	DENOMINAZIONE	TIPO_ALV	LARGH.M.	LUNGH.M.	SUPERF.	COMUNE	PERIODO_MA	Sfalcio a mano parte	TIPO_MANU'	COSTO_UNIT	IMPORTO_AN	SPESE_NDI	TOT_GEN
31	1-3	Fosso Fontanelle	N.R.	5,00	1500,00	7.500,00	M.S.BIAGIO	semestrale		a macchina	€ 0,39	€ 5.850,00	€ 1.636,20	€ 7.486,20
32	1-3	Fosso Laurito	N.R.	5,00	1355,00	6.775,00	M.S.BIAGIO	semestrale		a macchina	€ 0,39	€ 5.284,50	€ 1.478,04	€ 6.762,54
33	1-3	Canale S.Magno	N.R.	16,00	6200,00	99.200,00	FONDI	semestrale		a macchina	€ 0,39	€ 77.376,00	€ 21.641,50	€ 99.017,50
33a	1-3	Controfosso in dx Canale S.Magno	N.R.	6,00	3300,00	19.800,00	FONDI	semestrale		a macchina	€ 0,39	€ 15.444,00	€ 4.319,57	€ 19.763,57
33b	1-3	Controfosso in sx Canale S.Magno	N.R.	6,00	3200,00	19.200,00	FONDI	semestrale		a macchina	€ 0,39	€ 14.976,00	€ 4.188,68	€ 19.164,68
35	1-3	Fosso Rasile	N.R.	4,50	1000,00	4.500,00	FONDI	annuale	x	a macchina	€ 0,39	€ 1.755,00	€ 490,86	€ 2.245,86
36	1-3	Affluente in dx Fosso Rasile	N.R.	4,00	1100,00	4.400,00	FONDI	annuale	x	a macchina	€ 0,39	€ 1.716,00	€ 479,95	€ 2.195,95
37	1-3	Affluente in sx Fosso Rasile	N.R.	4,00	500,00	2.000,00	FONDI	annuale	x	a macchina	€ 0,39	€ 780,00	€ 218,16	€ 998,16
38	1-3	Torrente Colle Traiano	N.R.	10,00	1600,00	16.000,00	FONDI	annuale	x	a macchina	€ 0,39	€ 6.240,00	€ 1.745,28	€ 7.985,28
39	1-3	Torrente Vardito	N.R.	9,00	1900,00	17.100,00	FONDI	annuale		a macchina	€ 0,39	€ 6.669,00	€ 1.865,27	€ 8.534,27
40	1-3	Controfosso Argine lago di Fondi (Catenad	N.R.	5,00	3700,00	18.500,00	FONDI	semestrale		a macchina	€ 0,39	€ 14.430,00	€ 4.035,97	€ 18.465,97
41	1-3	Controfosso Argine lago di Fondi (Alfieri)	N.R.	5,00	1100,00	5.500,00	FONDI	semestrale		a macchina	€ 0,39	€ 4.290,00	€ 1.199,88	€ 5.489,88
41a	1-3	Argine lago di Fondi zona Salto	N.R.	10,00	15000,00	150.000,00	FONDI	semestrale		a macchina	€ 0,39	€ 117.000,00	€ 32.724,05	€ 149.724,05
42	1-3	Fosso vecchio Voltamelara	N.R.	6,00	440,00	2.640,00	FONDI	annuale		a macchina	€ 0,39	€ 1.029,60	€ 287,97	€ 1.317,57
43	1-3	2° Traversola in dx Voltamelara	N.R.	4,00	700,00	2.800,00	FONDI	annuale		a macchina	€ 0,39	€ 1.092,00	€ 305,42	€ 1.397,42
44	1-3	1° Traversola in dx Voltamelara	N.R.	3,50	300,00	1.200,00	FONDI	annuale		a macchina	€ 0,39	€ 468,00	€ 130,90	€ 598,90
45	1-3	1° Traversola in sx Voltamelara	N.R.	4,00	560,00	2.240,00	FONDI	annuale		a macchina	€ 0,39	€ 873,60	€ 244,34	€ 1.117,94
46	1-3	2° Traversola in sx Voltamelara	N.R.	4,00	480,00	1.920,00	FONDI	annuale		a macchina	€ 0,39	€ 748,80	€ 209,43	€ 958,23
47	1-3	Fosso delle Marne	N.R.	4,00	1090,00	4.360,00	FONDI	annuale		a macchina	€ 0,39	€ 1.700,40	€ 475,59	€ 2.175,99
48	1-3	Fosso Portaturo	N.R.	7,00	2050,00	14.350,00	FONDI	semestrale		a macchina	€ 0,39	€ 11.193,00	€ 3.130,60	€ 14.323,60
49	1-3	Fosso vecchio S.Bonifacio	N.R.	5,00	1850,00	9.250,00	FONDI	semestrale		a macchina	€ 0,39	€ 7.215,00	€ 2.017,98	€ 9.232,98
50	1-3	Fosso S.Bonifacio	P.R.	8,00	5400,00	43.200,00	FONDI	semestrale	x	a macchina	€ 0,39	€ 33.696,00	€ 9.424,53	€ 43.120,53
51	1-3	1° Affluente in dx Fosso S.Bonifacio	N.R.	4,00	250,00	1.000,00	FONDI	semestrale		a macchina	€ 0,39	€ 780,00	€ 218,16	€ 998,16
52	1-3	2° Affluente in dx Fosso S.Bonifacio	N.R.	4,00	1000,00	4.000,00	FONDI	semestrale	x	a macchina	€ 0,39	€ 3.120,00	€ 872,64	€ 3.992,64
53	1-3	3° Affluente in dx Fosso S.Bonifacio	N.R.	4,00	650,00	2.600,00	FONDI	semestrale		a macchina	€ 0,39	€ 2.028,00	€ 567,22	€ 2.595,22
54	1-3	1° Affluente in sx Fosso S.Bonifacio	N.R.	4,00	450,00	1.800,00	FONDI	semestrale		a macchina	€ 0,39	€ 1.404,00	€ 392,69	€ 1.796,69
55	1-3	Torrente Barilone	N.R.	4,50	360,00	1.620,00	FONDI	annuale	x	a macchina	€ 0,39	€ 631,80	€ 176,71	€ 808,51
58	1-3	Fosso Borbonico	N.R.	4,00	1650,00	6.600,00	FONDI	annuale		a macchina	€ 0,39	€ 2.574,00	€ 719,93	€ 3.293,93
59	1-3	Fosso Bracciale	N.R.	5,00	1500,00	7.500,00	FONDI	annuale		a macchina	€ 0,39	€ 2.925,00	€ 818,10	€ 3.743,10
60	1-3	Fosso Casabbandrea	N.R.	5,00	770,00	3.850,00	FONDI	annuale		a macchina	€ 0,39	€ 1.501,50	€ 419,96	€ 1.921,46
61	1-3	Affluente in dx Fosso Casabbandrea	N.R.	3,50	300,00	1.050,00	FONDI	semestrale		a macchina	€ 0,39	€ 819,00	€ 229,07	€ 1.048,07
62	1-3	Canale Lagurio	N.R.	13,00	600,00	7.800,00	FONDI	semestrale	x	a macchina	€ 0,39	€ 6.084,00	€ 1.701,65	€ 7.785,65
62a	1-3	Controfosso in dx Canale Lagurio	N.R.	3,50	750,00	2.625,00	FONDI	annuale		a macchina	€ 0,39	€ 1.023,75	€ 286,34	€ 1.310,09
63	1-3	Fosso Lagurio	N.R.	5,00	500,00	2.500,00	FONDI	semestrale		a macchina	€ 0,39	€ 1.950,00	€ 545,40	€ 2.495,40
64	1-3	Controfosso in dx C.Acquachiara a m.idr	N.R.	7,00	3600,00	25.200,00	FONDI	semestrale		a macchina	€ 0,39	€ 19.656,00	€ 5.497,64	€ 25.153,64
65	1-3	Fosso vecchio Marangio	N.R.	3,00	1500,00	4.500,00	FONDI	semestrale		a macchina	€ 0,39	€ 3.510,00	€ 981,72	€ 4.491,72
68	1-3	Fosso Mattatoio	N.R.	6,50	350,00	2.275,00	FONDI	semestrale	x	a macchina	€ 0,39	€ 1.774,50	€ 496,31	€ 2.270,81
70	1-3	Controfosso in dx C.Acquachiara (loc.Alfie	N.R.	7,00	1800,00	12.600,00	FONDI	semestrale		a macchina	€ 0,39	€ 9.828,00	€ 2.748,82	€ 12.576,82
71	1-3	Controfosso in sx C.Acquachiara (loc.Goff	N.R.	7,50	1800,00	13.500,00	FONDI	semestrale		a macchina	€ 0,39	€ 10.530,00	€ 2.945,16	€ 13.475,16
72	1-3	Controfosso in sx C.Acquachiara a monte	N.R.	7,50	4000,00	30.000,00	FONDI	semestrale		a macchina	€ 0,39	€ 23.400,00	€ 6.544,81	€ 29.944,81
73	1-3	Controfosso argine lago di Fondi zona Go	N.R.	9,00	1200,00	10.800,00	FONDI	semestrale		a macchina	€ 0,39	€ 8.424,00	€ 2.356,13	€ 10.780,13
74	1-3	Traversa Grande	N.R.	10,00	1500,00	15.000,00	FONDI	semestrale		a macchina	€ 0,39	€ 11.700,00	€ 3.272,40	€ 14.972,40
74a	1-3	1° Traversa in dx Traversa Grande	N.R.	3,50	210,00	735,00	FONDI	semestrale		a macchina	€ 0,39	€ 573,30	€ 160,35	€ 733,65
74b	1-3	2° Traversa in dx Traversa Grande	N.R.	4,50	360,00	1.620,00	FONDI	semestrale		a macchina	€ 0,39	€ 1.263,60	€ 353,42	€ 1.617,02
74c	1-3	1° Traversa in sx Traversa Grande	N.R.	4,00	200,00	800,00	FONDI	semestrale		a macchina	€ 0,39	€ 624,00	€ 174,53	€ 798,53

RIF.	PLAN.	BACINO	DENOMINAZIONE	TIPO_ALV	LARGH.M.	LUNGH.M.	SUPERF.	COMUNE	PERIODO_MA	Sfalcio a mano parte	TIPO_MANU'	COSTO_UNIT	IMPORTO_AN	SPESE_NDI	TOT_GEN
74d	1-3	2°Traversa in sx	Traversa Grande	N.R.	3,50	360,00	1.260,00	FONDI	semestrale		a macchina	€ 0,39	€ 982,80	€ 274,88	€ 1.257,68
74e	1-3	3°Traversa in sx	Traversa Grande	N.R.	3,50	460,00	1.610,00	FONDI	semestrale		a macchina	€ 0,39	€ 1.255,80	€ 351,24	€ 1.607,04
75	1-3	Vecchia Traversa Grande		N.R.	10,00	900,00	9.000,00	FONDI	semestrale		a macchina	€ 0,39	€ 7.020,00	€ 1.963,44	€ 8.983,44
78	1-3	Traversa tra Fossella S.Antonio-fosso di M		N.R.	6,00	140,00	840,00	FONDI	semestrale		a macchina	€ 0,39	€ 655,20	€ 183,25	€ 838,45
79	1-3	Fosso di Mezzo		N.R.	16,40	3000,00	49.200,00	FONDI	semestrale		a macchina	€ 0,39	€ 38.376,00	€ 10.733,49	€ 49.109,49
80	1-3	Fosso Calabrese inferiore		N.R.	5,00	3200,00	16.000,00	FONDI	annuale		a macchina	€ 0,39	€ 6.240,00	€ 1.745,28	€ 7.985,28
85	1-3	Fosso Nuovo		N.R.	4,50	2100,00	9.450,00	FONDI	semestrale		a macchina	€ 0,39	€ 7.371,00	€ 2.061,62	€ 9.432,62
86	1-3	Traversa tra Fosso Nuovo - Fosso Golfo		N.R.	6,00	200,00	1.200,00	FONDI	annuale		a macchina	€ 0,39	€ 468,00	€ 130,90	€ 598,90
87	1-3	Fosso Golfo		N.R.	16,20	1580,00	25.596,00	FONDI	annuale		a macchina	€ 0,39	€ 9.982,44	€ 2.792,02	€ 12.774,46
88	1-3	Fiume Vecchio		N.R.	17,20	2435,00	41.882,00	FONDI	semestrale		a macchina	€ 0,39	€ 32.667,96	€ 9.136,99	€ 41.804,95
89	1-3	Traversa Principale		N.R.	14,50	1600,00	23.200,00	FONDI	semestrale		a macchina	€ 0,39	€ 18.096,00	€ 5.061,32	€ 23.157,32
90	1-3	Fosso Silvio		N.R.	13,20	1685,00	22.242,00	FONDI	semestrale		a macchina	€ 0,39	€ 17.348,76	€ 4.852,32	€ 22.201,08
91	1-3	Fosso Ferrante		N.R.	8,00	300,00	2.400,00	FONDI	annuale	x	a macchina	€ 0,39	€ 936,00	€ 261,79	€ 1.197,79
92	1-3	Traversa Giovannino		N.R.	10,00	800,00	8.000,00	FONDI	semestrale		a macchina	€ 0,39	€ 6.240,00	€ 1.745,28	€ 7.985,28
93	1-3	Traversa Conte		N.R.	10,00	800,00	8.000,00	FONDI	semestrale		a macchina	€ 0,39	€ 6.240,00	€ 1.745,28	€ 7.985,28
94	1-3	Fosso della Calce		N.R.	4,50	700,00	3.150,00	FONDI	semestrale		a macchina	€ 0,39	€ 2.457,00	€ 687,21	€ 3.144,21
95	1-3	Fosso Cantarano (loc.Macchia Itrani)		N.R.	5,00	500,00	2.500,00	FONDI	annuale		a macchina	€ 0,39	€ 975,00	€ 272,70	€ 1.247,70
96	1-3	Controfosso st.Goffa (tra st.Calce e C.Rez)		N.R.	3,00	350,00	1.050,00	FONDI	annuale		a macchina	€ 0,39	€ 409,50	€ 114,53	€ 524,03
102	1-3	Canale Vecchio Rezzola		N.R.	5,00	1300,00	6.500,00	FONDI	annuale		a macchina	€ 0,39	€ 2.535,00	€ 709,02	€ 3.244,02
103	1-3	Fosso Vecchio S.Andrea		N.R.	12,00	700,00	8.400,00	FONDI	annuale		a macchina	€ 0,39	€ 3.276,00	€ 916,27	€ 4.192,27
105	1-3	Canale Vetere		N.R.	15,00	6650,00	99.750,00	FONDI	semestrale		a macchina	€ 0,39	€ 77.805,00	€ 21.761,49	€ 99.566,49
106	1-3	Canale Sorgente Volpe		N.R.	8,00	570,00	4.560,00	FONDI	semestrale		a macchina	€ 0,39	€ 3.556,80	€ 994,81	€ 4.551,61
107	1-3	Canale Sorgente Lauro		N.R.	8,00	950,00	7.600,00	FONDI	semestrale		a macchina	€ 0,39	€ 5.928,00	€ 1.658,02	€ 7.586,02
108	1-3	Canale acque basse Pantanello		N.R.	10,50	1000,00	10.500,00	FONDI	semestrale		a macchina	€ 0,39	€ 8.190,00	€ 2.290,68	€ 10.480,68
109	1-3	Fosso sorgente Torricella		N.R.	4,50	230,00	1.035,00	FONDI	semestrale		manuale	€ 2,83	€ 5.858,10	€ 1.638,47	€ 7.496,57
111	1-3	Canale Polder - A -		N.R.	10,00	2400,00	24.000,00	FONDI	semestrale		a macchina	€ 0,39	€ 18.720,00	€ 5.235,85	€ 23.955,85
112	1-3	Canale Polder - B -		N.R.	9,00	2900,00	26.100,00	FONDI	semestrale	x	a macchina	€ 0,39	€ 20.358,00	€ 5.693,98	€ 26.051,98
113	1-3	Canale Acque medie Selva Vetere		N.R.	7,00	2650,00	18.550,00	FONDI	semestrale		a macchina	€ 0,39	€ 14.469,00	€ 4.046,87	€ 18.515,87
114	1-3	Canale Sesto (Tratto Collettore)		N.R.	7,00	650,00	4.550,00	FONDI	semestrale		a macchina	€ 0,39	€ 3.549,00	€ 992,63	€ 4.541,63
115	1-3	Collettore Acque Basse Streficci		N.R.	10,00	3100,00	31.000,00	FONDI	semestrale		a macchina	€ 0,39	€ 24.180,00	€ 6.762,97	€ 30.942,97
116	1-3	1°Traversola in sx Collettore Streficci		N.R.	6,00	1000,00	6.000,00	FONDI	annuale	x	a macchina	€ 0,39	€ 2.340,00	€ 654,48	€ 2.994,48
117	1-3	2°Traversola in sx Collettore Streficci		N.R.	5,00	300,00	1.500,00	FONDI	semestrale	x	a macchina	€ 0,39	€ 1.170,00	€ 327,24	€ 1.497,24
118	1-3	1°Traversola in dx Collettore Streficci		N.R.	5,00	500,00	2.500,00	FONDI	semestrale	x	a macchina	€ 0,39	€ 1.950,00	€ 545,40	€ 2.495,40
119	1-3	2°Traversola in dx Collettore Streficci		N.R.	5,00	650,00	3.250,00	FONDI	annuale		a macchina	€ 0,39	€ 1.267,50	€ 354,51	€ 1.622,01
120	1-3	3°Traversola in dx Collettore Streficci		N.R.	4,00	500,00	2.000,00	FONDI	semestrale		a macchina	€ 0,39	€ 1.560,00	€ 436,32	€ 1.996,32
121	1-3	Canale Polder -A- (zona Russo)		N.R.	4,50	1000,00	4.500,00	FONDI	semestrale		a macchina	€ 0,39	€ 3.510,00	€ 981,72	€ 4.491,72
122	1-3	Canale di scarico Iannotta		N.R.	20,00	1500,00	30.000,00	FONDI	semestrale		a macchina	€ 0,39	€ 23.400,00	€ 6.544,81	€ 29.944,81
123	1-3	Controfosso Vetere-Mortetta		N.R.	5,00	1700,00	8.500,00	FONDI	semestrale		a macchina	€ 0,39	€ 6.630,00	€ 1.854,36	€ 8.484,36
124	1-3	Canale Baratta		N.R.	11,00	5800,00	63.800,00	FONDI	semestrale		a macchina	€ 0,39	€ 49.764,00	€ 13.918,63	€ 63.682,63
125	1-3	Controfosso Vetere-Baratta		N.R.	9,00	2700,00	24.300,00	FONDI	semestrale		manuale	€ 2,83	€ 137.538,00	€ 38.468,38	€ 176.006,38
126	1-3	Fosso Settacque a valle del Pedemontano		N.R.	6,00	500,00	3.000,00	FONDI	semestrale		manuale	€ 2,83	€ 16.980,00	€ 4.749,18	€ 21.729,18
127	1-3	Fosso Settacque a monte del Pedemontano		N.R.	6,00	670,00	4.020,00	FONDI	semestrale		manuale	€ 2,83	€ 22.753,20	€ 6.363,90	€ 29.117,10
128	1-3	Controfosso in sx Canale Vetere superior		N.R.	9,00	700,00	6.300,00	FONDI	semestrale		manuale	€ 2,83	€ 35.658,00	€ 9.973,28	€ 45.631,28
129	1-3	Fosso Cantarano (zona Settacque)		N.R.	8,00	500,00	4.000,00	FONDI	semestrale	x	manuale	€ 2,83	€ 22.640,00	€ 6.332,24	€ 28.972,24
130	1-3	Fosso Caramone		N.R.	4,00	580,00	2.320,00	FONDI	semestrale		manuale	€ 2,83	€ 13.131,20	€ 3.672,70	€ 16.803,90

RIF.	BACINO	DENOMINAZIONE	TIPO_ALV	LARGH.M.	LUNGH.M.	SUPERF.	COMUNE	PERIODO_MA	Sfalcio a mano parte	TIPO_MANU'	COSTO_UNIT	IMPORTO_AN	SPESE_NDI	TOT_GEN
131	1-3	Fosso delle Palme a Valle del Pedemonta	N.R.	4,00	1300,00	5.200,00	FONDI	annuale		manuale	€ 2,83	€ 14.716,00	€ 4.115,96	€ 18.831,96
132	1-3	Fosso delle Palme a Monte del Pedemont	N.R.	4,00	600,00	2.400,00	FONDI	semestrale		manuale	€ 2,83	€ 13.584,00	€ 3.799,35	€ 17.383,35
133	1-3	Fosso vecchio S.Sossio a valle Pedemont	N.R.	7,50	600,00	4.500,00	FONDI	annuale		manuale	€ 2,83	€ 12.735,00	€ 3.561,89	€ 16.296,89
134a	1-3	Controfosso in sx Canale Pedemontano	N.R.	5,00	6000,00	30.000,00	FONDI	annuale		a macchina	€ 0,39	€ 11.700,00	€ 3.272,40	€ 14.972,40
135	1-3	Fosso vecchio S.Sossio a monte Pedemo	N.R.	6,00	600,00	3.600,00	FONDI	annuale		manuale	€ 2,83	€ 10.188,00	€ 2.849,51	€ 13.037,51
136	1-3	Fosso S.Sossio	P.R.	11,00	2780,00	30.580,00	FONDI	annuale		manuale	€ 2,83	€ 86.541,40	€ 24.205,00	€ 110.746,40
137	1-3	Canale S.Andrea	T.R.	17,50	4520,00	79.100,00	FONDI	annuale		a macchina	€ 0,39	€ 30.849,00	€ 8.628,24	€ 39.477,24
138	1-3	Fosso Valmaiura - vecchio	T.R.	6,50	1300,00	8.450,00	FONDI	annuale		manuale	€ 2,83	€ 23.913,50	€ 6.688,43	€ 30.601,93
138	1-3	Fosso Valmaiura - nuovo	T.R.	6,50	1950,00	12.675,00	FONDI	annuale		a macchina	€ 0,39	€ 4.943,25	€ 1.382,59	€ 6.325,84
139	1-3	Torrente Fossato Piano	GAB.	9,00	2800,00	25.200,00	FONDI	annuale		a macchina	€ 0,39	€ 9.828,00	€ 2.748,82	€ 12.576,82
140	1-3	Fosso Malanotte	N.R.	8,00	2200,00	17.600,00	FONDI	annuale		a macchina	€ 0,39	€ 6.864,00	€ 1.919,81	€ 8.783,81
142	1-3	Fosso Sorgente Gegni	N.R.	4,50	350,00	1.575,00	FONDI	annuale	x	a macchina	€ 0,39	€ 614,25	€ 171,80	€ 786,05
143	1-3	Canale A.A.Selva Vetere	N.R.	10,00	4100,00	41.000,00	FONDI	annuale		a macchina	€ 0,39	€ 15.990,00	€ 4.472,29	€ 20.462,29
144	1-3	Fosso Muccete	T.R.	8,00	1000,00	8.000,00	FONDI	annuale		a macchina	€ 0,39	€ 3.120,00	€ 872,64	€ 3.992,64
145	1-3	Fosso Monte Rotondo 1°	N.R.	5,00	700,00	3.500,00	FONDI	annuale		a macchina	€ 0,39	€ 1.365,00	€ 381,78	€ 1.746,78
146	1-3	Fosso Monte Rotondo 2°	N.R.	6,00	500,00	3.000,00	FONDI	annuale		a macchina	€ 0,39	€ 1.170,00	€ 327,24	€ 1.497,24
147	1-3	Fosso Vallaneto	N.R.	4,50	170,00	765,00	FONDI	annuale		a macchina	€ 0,39	€ 298,35	€ 83,45	€ 381,80
148	1-3	Emissario Lago S.Puoto	T.R.	10,00	700,00	7.000,00	FONDI-SPERL.	annuale		a macchina	€ 0,39	€ 2.730,00	€ 763,56	€ 3.493,56
148a	1-3	Emissario Lago Lungo	T.R.	10,00	200,00	2.000,00	FONDI-SPERL.	annuale		a macchina	€ 0,39	€ 780,00	€ 218,16	€ 998,16
148b	1-3	Argine Lago Lungo	N.R.	9,00	4100,00	36.900,00	FONDI-SPERL.	annuale		a macchina	€ 0,39	€ 14.391,00	€ 4.025,06	€ 18.416,06
150	1-3	Fosso delle Marne di Sperlonga	N.R.	3,50	800,00	2.800,00	SPERLONGA	annuale	x	a macchina	€ 0,39	€ 1.092,00	€ 305,42	€ 1.397,42
151	1-3	Canale Trani	N.R.	14,00	900,00	12.600,00	SPERLONGA	annuale		a macchina	€ 0,39	€ 4.914,00	€ 1.374,41	€ 6.288,41
152	2	Collettore A.B.Chiancarelle-Ruscari	F.R.	7,00	4250,00	29.750,00	FONDI-SALTO	semestrale		a macchina	€ 0,39	€ 23.205,00	€ 6.490,27	€ 29.695,27
152a	2	2°aff.te in sx Coll.re A.B.Chiancarelle-	N.R.	3,00	140,00	420,00	FONDI-SALTO	annuale		manuale	€ 2,83	€ 1.188,60	€ 332,44	€ 1.521,04
152b	2	3°aff.te in sx Coll.re A.B.Chiancarelle-	N.R.	3,00	660,00	1.980,00	FONDI-SALTO	annuale	x	manuale	€ 2,83	€ 5.603,40	€ 1.567,23	€ 7.170,63
152c	2	4°aff.te in sx Coll.re A.B.Chiancarelle-	N.R.	3,50	400,00	1.400,00	FONDI-SALTO	annuale		manuale	€ 2,83	€ 3.962,00	€ 1.108,14	€ 5.070,14
152d	2	5°aff.te in sx Coll.re A.B.Chiancarelle-	N.R.	3,00	290,00	870,00	FONDI-SALTO	annuale		manuale	€ 2,83	€ 2.462,10	€ 688,63	€ 3.150,73
152e	2	6°aff.te in sx Coll.re A.B.Chiancarelle-	N.R.	3,00	520,00	1.560,00	FONDI-SALTO	annuale		manuale	€ 2,83	€ 4.414,80	€ 1.234,79	€ 5.649,59
152f	2	7°aff.te in dx Coll.re A.B.Chiancarelle-	N.R.	3,00	340,00	1.020,00	FONDI-SALTO	annuale		manuale	€ 2,83	€ 2.886,60	€ 807,36	€ 3.693,96
152g	2	1°aff.te in dx Coll.re A.B.Chiancarelle-	N.R.	3,00	270,00	810,00	FONDI-SALTO	annuale		manuale	€ 2,83	€ 2.292,30	€ 641,14	€ 2.933,44
152h	2	2°aff.te in dx Coll.re A.B.Chiancarelle-	N.R.	3,00	70,00	210,00	FONDI-SALTO	annuale		manuale	€ 2,83	€ 594,30	€ 166,22	€ 760,52
152i	2	3°aff.te in dx Coll.re A.B.Chiancarelle-	N.R.	3,00	1450,00	4.350,00	FONDI-SALTO	annuale		manuale	€ 2,83	€ 12.310,50	€ 3.443,16	€ 15.753,66
152l	2	4°aff.te in dx Coll.re A.B.Chiancarelle-	N.R.	2,50	520,00	1.300,00	FONDI-SALTO	annuale		manuale	€ 2,83	€ 3.679,00	€ 1.028,99	€ 4.707,99
152m	2	5°aff.te in dx Coll.re A.B.Chiancarelle-	N.R.	3,00	410,00	1.230,00	FONDI-SALTO	annuale		manuale	€ 2,83	€ 3.480,90	€ 973,58	€ 4.454,48
152n	2	6°aff.te in dx Coll.re A.B.Chiancarelle-	N.R.	3,00	150,00	450,00	FONDI-SALTO	annuale		manuale	€ 2,83	€ 1.273,50	€ 356,19	€ 1.629,69
152o	2	7°aff.te in dx Coll.re A.B.Chiancarelle-	N.R.	3,00	570,00	1.710,00	FONDI-SALTO	annuale		manuale	€ 2,83	€ 4.839,30	€ 1.353,52	€ 6.192,82
152p	2	8°aff.te in dx Coll.re A.B.Chiancarelle-	N.R.	3,00	500,00	1.500,00	FONDI-SALTO	annuale		a macchina	€ 0,39	€ 585,00	€ 163,62	€ 748,62
153	2	Collettore A.A. Chiancarelle-Funnato IV	N.R.	5,00	2000,00	10.000,00	FONDI-SALTO	annuale		a macchina	€ 0,39	€ 3.900,00	€ 1.090,80	€ 4.990,80
153a	2	1°aff.te sx Coll. Chiancarelle-Funnato I	N.R.	3,00	600,00	1.800,00	FONDI-SALTO	annuale		a macchina	€ 0,39	€ 702,00	€ 196,34	€ 898,34
153b	2	1°aff.te dx Coll.Chiancarelle-Funnato IV	N.R.	3,00	200,00	600,00	FONDI-SALTO	annuale		a macchina	€ 0,39	€ 234,00	€ 65,45	€ 299,45
154	2	Collettore A.B.Chiancarelle-Porto Sugare	F.R.	9,00	3000,00	27.000,00	FONDI-SALTO	semestrale		manuale	€ 2,83	€ 152.820,00	€ 42.742,64	€ 195.562,64
154a	2	1°aff.te dx Coll.Chiancarelle-Porto Suga	N.R.	3,00	160,00	480,00	FONDI-SALTO	annuale		manuale	€ 2,83	€ 1.358,40	€ 379,93	€ 1.738,33
154b	2	2°aff.te dx Coll.Chiancarelle-Porto Suga	N.R.	3,00	75,00	225,00	FONDI-SALTO	annuale		manuale	€ 2,83	€ 636,75	€ 178,09	€ 814,84
154c	2	3°aff.te dx Coll.Chiancarelle-Porto Suga	N.R.	3,00	260,00	780,00	FONDI-SALTO	annuale		manuale	€ 2,83	€ 2.207,40	€ 617,39	€ 2.824,79
154d	2	4°aff.te dx Coll.Chiancarelle-Porto Suga	N.R.	3,00	290,00	870,00	FONDI-SALTO	annuale		manuale	€ 2,83	€ 2.462,10	€ 688,63	€ 3.150,73

RIF. PLAN.	BACINO	DENOMINAZIONE	TIPO_ALV	LARGH.M.	LUNGH.M.	SUPERF.	COMUNE	PERIODO_MA	Sfalcio a mano parte	TIPO_MANU'	COSTO_UNIT	IMPORTO_AN	SPESE_NDI	TOT_GEN
154e	2	5°aff.te dx Coll.Chiancarelle-Porto Suga	N.R.	3,00	470,00	1.410,00	FONDI-SALTO	annuale		manuale	€ 2,83	€ 3.990,30	€ 1.116,06	€ 5.106,36
154f	2	6°aff.te dx Coll.Chiancarelle-Porto Suga	N.R.	3,00	280,00	840,00	FONDI-SALTO	annuale		manuale	€ 2,83	€ 2.377,20	€ 664,89	€ 3.042,09
154g	2	7°aff.te dx Coll.Chiancarelle-Porto Suga	N.R.	3,00	550,00	1.650,00	FONDI-SALTO	annuale		manuale	€ 2,83	€ 4.669,50	€ 1.306,03	€ 5.975,53
154h	2	8°aff.te dx Coll.Chiancarelle-Porto Suga	N.R.	2,50	150,00	375,00	FONDI-SALTO	annuale		a macchina	€ 0,39	€ 146,25	€ 40,91	€ 187,16
154i	2	9°aff.te dx Coll.Chiancarelle-Porto Suga	N.R.	2,50	510,00	1.530,00	FONDI-SALTO	annuale		a macchina	€ 0,39	€ 596,70	€ 166,89	€ 763,59
154l	2	10°aff.te dx Coll.Chiancarelle-Porto Sug	N.R.	3,00	450,00	1.350,00	FONDI-SALTO	annuale		a macchina	€ 0,39	€ 526,50	€ 147,26	€ 673,76
154m	2	1°aff.te sx Coll.Chiancarelle-Porto suga	N.R.	2,50	160,00	420,00	FONDI-SALTO	annuale		a macchina	€ 0,39	€ 163,80	€ 45,81	€ 209,61
154n	2	2°aff.te sx Coll.Chiancarelle-Porto suga	N.R.	3,00	140,00	420,00	FONDI-SALTO	annuale		a macchina	€ 0,39	€ 163,80	€ 45,81	€ 209,61
154o	2	3°aff.te sx Coll.Chiancarelle-Porto Suga	N.R.	3,00	390,00	1.170,00	FONDI-SALTO	annuale		a macchina	€ 0,39	€ 456,30	€ 127,62	€ 583,92
154p	2	4°aff.te sx Coll.Chiancarelle-Porto Suga	N.R.	3,00	610,00	1.830,00	FONDI-SALTO	annuale		a macchina	€ 0,39	€ 713,70	€ 199,62	€ 913,32
155	2	Collettore A.A. Mandre Martellone	N.R.	4,00	2500,00	10.000,00	FONDI-SALTO	annuale		a macchina	€ 0,39	€ 3.900,00	€ 1.090,80	€ 4.990,80
156	2	Collettore A.A. Ramo Sugarelle-Martellon	N.R.	4,00	1500,00	6.000,00	FONDI-SALTO	annuale		a macchina	€ 0,39	€ 2.340,00	€ 654,48	€ 2.994,48
157	2	Collettore A.A. Ramo Sugarelle-Covino	N.R.	4,50	1500,00	6.750,00	FONDI-SALTO	annuale		a macchina	€ 0,39	€ 2.632,50	€ 736,29	€ 3.368,79
158	2	Collettore A.B. Giglio-Pantano Grande	F.R.	14,00	2810,00	39.340,00	FONDI-SALTO	annuale		a macchina	€ 0,39	€ 15.342,60	€ 4.291,21	€ 19.633,81
158a	2	1°aff.te sx Coll.re A.B.Giglio-Pantano G	N.R.	6,00	450,00	2.700,00	FONDI-SALTO	annuale		a macchina	€ 0,39	€ 1.053,00	€ 294,52	€ 1.347,52
158b	2	2°aff.te sx Coll.re A.B.Giglio-Pantano G	N.R.	5,00	470,00	2.350,00	FONDI-SALTO	annuale		a macchina	€ 0,39	€ 916,50	€ 256,34	€ 1.172,84
158c	2	3°aff.te sx Coll.re A.B.Giglio-Pantano G	N.R.	5,00	560,00	2.800,00	FONDI-SALTO	annuale		a macchina	€ 0,39	€ 1.092,00	€ 305,42	€ 1.397,42
158d	2	4°aff.te sx Coll.re A.B.Giglio-Pantano G	N.R.	5,00	250,00	1.250,00	FONDI-SALTO	annuale		a macchina	€ 0,39	€ 487,50	€ 136,35	€ 623,85
158e	2	5°aff.te sx Coll.re A.B.Giglio-Pantano G	N.R.	5,00	1000,00	5.000,00	FONDI-SALTO	annuale		a macchina	€ 0,39	€ 1.950,00	€ 545,40	€ 2.495,40
158f	2	6°aff.te sx Coll.re A.B.Giglio-Pantano G	N.R.	4,00	1180,00	4.720,00	FONDI-SALTO	annuale		a macchina	€ 0,39	€ 1.840,80	€ 514,86	€ 2.355,66
158g	2	7°aff.te sx Coll.re A.B.Giglio-Pantano G	N.R.	5,00	410,00	2.050,00	FONDI-SALTO	annuale		a macchina	€ 0,39	€ 799,50	€ 223,61	€ 1.023,11
158h	2	1°aff.te dx Coll.re A.B.Giglio-Pantano G	N.R.	5,00	550,00	2.750,00	FONDI-SALTO	annuale		a macchina	€ 0,39	€ 1.072,50	€ 299,97	€ 1.372,47
158i	2	2°aff.te dx Coll.re A.B.Giglio-Pantano G	N.R.	5,00	800,00	4.000,00	FONDI-SALTO	annuale		a macchina	€ 0,39	€ 1.560,00	€ 436,32	€ 1.996,32
158l	2	3°aff.te dx Coll.re A.B.Giglio-Pantano G	N.R.	6,00	960,00	5.760,00	FONDI-SALTO	annuale		a macchina	€ 0,39	€ 2.246,40	€ 628,30	€ 2.874,70
158m	2	4°aff.te dx Coll.re A.B.Giglio-Pantano G	N.R.	6,00	1200,00	7.200,00	FONDI-SALTO	annuale		a macchina	€ 0,39	€ 2.808,00	€ 785,38	€ 3.593,38
158n	2	5°aff.te dx Coll.re A.B.Giglio-Pantano G	N.R.	5,00	2300,00	11.500,00	FONDI-SALTO	annuale		a macchina	€ 0,39	€ 4.485,00	€ 1.254,42	€ 5.739,42
158o	2	6°aff.te dx Coll.re A.B.Giglio-Pantano G	N.R.	6,00	500,00	3.000,00	FONDI-SALTO	annuale		a macchina	€ 0,39	€ 1.170,00	€ 327,24	€ 1.497,24
159	2	Collettore A.B. Giglio-Procoio-Ruscari	F.R.	13,00	4250,00	55.250,00	FONDI-SALTO	annuale		a macchina	€ 0,39	€ 21.547,50	€ 6.026,68	€ 27.574,18
159a	2	1°aff.te dx Coll.re A.B.Giglio-Procoio-R	N.R.	6,00	210,00	1.260,00	FONDI-SALTO	annuale		manuale	€ 2,83	€ 3.565,80	€ 997,33	€ 4.563,13
159b	2	1°aff.te sx Coll.re A.B.Giglio-Procoio-R	N.R.	6,00	150,00	900,00	FONDI-SALTO	annuale		manuale	€ 2,83	€ 2.547,00	€ 712,38	€ 3.259,38
159c	2	2°aff.te sx Coll.re A.B.Giglio-Procoio-R	N.R.	5,50	100,00	550,00	FONDI-SALTO	annuale		manuale	€ 2,83	€ 1.556,50	€ 435,34	€ 1.991,84
159d	2	3°aff.te sx Coll.re A.B.Giglio-Procoio-R	N.R.	6,00	300,00	1.800,00	FONDI-SALTO	annuale		manuale	€ 2,83	€ 5.094,00	€ 1.424,75	€ 6.518,75
159e	2	4°aff.te sx Coll.re A.B.Giglio-Procoio-R	N.R.	6,00	290,00	1.740,00	FONDI-SALTO	annuale		manuale	€ 2,83	€ 4.924,20	€ 1.377,26	€ 6.301,46
159f	2	5°aff.te sx Coll.re A.B.Giglio-Procoio-R	N.R.	6,00	300,00	1.800,00	FONDI-SALTO	annuale		manuale	€ 2,83	€ 5.094,00	€ 1.424,75	€ 6.518,75
159g	2	6°aff.te sx Coll.re A.B.Giglio-Procoio-R	N.R.	6,00	270,00	1.620,00	FONDI-SALTO	annuale		manuale	€ 2,83	€ 4.584,60	€ 1.282,28	€ 5.866,88
159h	2	7°aff.te sx Coll.re A.B.Giglio-Procoio-R	N.R.	6,00	290,00	1.740,00	FONDI-SALTO	annuale		manuale	€ 2,83	€ 4.924,20	€ 1.377,26	€ 6.301,46
161	2	Collettore A.A. Procoio-Olivastro	N.R.	4,50	3400,00	15.300,00	FONDI-SALTO	annuale		a macchina	€ 0,39	€ 5.967,00	€ 1.668,93	€ 7.635,93
161a	2	1°aff.te in dx Collettore Procoio-Olivas	N.R.	3,00	1100,00	3.300,00	FONDI-SALTO	annuale	x	manuale	€ 2,83	€ 9.339,00	€ 2.612,05	€ 11.951,05
162	2	Allacciante A.A. Procoio-Giglio	N.R.	4,00	1200,00	4.800,00	FONDI-SALTO	annuale		manuale	€ 2,83	€ 13.584,00	€ 3.799,35	€ 17.383,35
163	2	Collettore A.A. Giglio-Covino	N.R.	4,00	1100,00	4.400,00	FONDI-SALTO	annuale		manuale	€ 2,83	€ 12.452,00	€ 3.482,73	€ 15.934,73
												SOMMANO	€ 636.950,59	€ 2.914.273,21
												TOTALE in c.t.	€ 637.000,00	€ 2.915.000,00

CONSORZIO DI BONIFICA LAZIO SUD OVEST - AREA B - FONDI

PROGRAMMA COSTI DI MANUTENZIONE E GESTIONE CANALI DI BONIFICA

Opere pubbliche di bonifica a servizio delle aree urbane

Anno 2023

RIF. PLAN.	BACINO	DENOMINAZIONE	Tipo.Alveo	LARGH.M.	LUNGH.M.	SUPERF.	COMUNE	INTERESSE	PERIODO_MA	TIPO_MANUT	COSTO_UNIT	IMPORTO_AN	TRASPORTI	TOTALE	SPESE_NDI	TOT_GEN
13	Unico	Canale S.Biagio	N.R.	8,00	3200,00	25.600,00	M.S.BIAGIO	ATO	annuale	a macchina	€ 0,39	€ 9.984,00	€ 1.497,60	€ 11.481,60	€ 3.211,32	€ 14.692,92
17	Unico	Fosso Santissimo	N.R.	4,00	250,00	1.000,00	M.S.BIAGIO	ATO	annuale	a macchina	€ 0,39	€ 390,00	€ 58,50	€ 448,50	€ 125,44	€ 573,94
18	Unico	Fosso Cagnasino	N.R.	10,00	400,00	4.000,00	M.S.BIAGIO	ATO	semestrale	a macchina	€ 0,39	€ 3.120,00	€ 468,00	€ 3.588,00	€ 1.003,54	€ 4.591,54
19	Unico	Fiumette delle Pantanelle n.7	N.R.	4,00	2810,00	11.240,00	M.S.BIAGIO	ATO	annuale	a macchina	€ 0,39	€ 4.383,60	€ 657,54	€ 5.041,14	€ 1.409,97	€ 6.451,11
66	Unico	Canale Capodacqua	N.R.	9,70	1200,00	11.640,00	FONDI	ATO	annuale	a macchina	€ 0,39	€ 4.539,60	€ 680,94	€ 5.220,54	€ 1.460,15	€ 6.680,69
67	Unico	Canale Mola della Corte	N.R.	4,00	1100,00	4.400,00	FONDI	ATO	annuale	a macchina	€ 0,39	€ 1.716,00	€ 257,40	€ 1.973,40	€ 551,95	€ 2.525,35
69	Unico	Canale Acquachiara	N.R.	21,50	6750,00	145.125,00	FONDI	ATO	annuale	a macchina	€ 0,39	€ 56.598,75	€ 8.489,81	€ 65.088,56	€ 18.204,80	€ 83.293,36
76	Unico	Fossella S.Antonio inferiore	N.R.	6,50	2450,00	15.925,00	FONDI	ATO	annuale	a macchina	€ 0,39	€ 6.210,75	€ 931,61	€ 7.142,36	€ 1.997,67	€ 9.140,03
77	Unico	Fossella S.Antonio superiore	N.R.	8,00	2000,00	16.000,00	FONDI	ATO	annuale	a macchina	€ 0,39	€ 6.240,00	€ 936,00	€ 7.176,00	€ 2.007,08	€ 9.183,08
81	Unico	Canale Diversivo Acquachiara	N.R.	24,00	3740,00	89.760,00	FONDI	ATO	annuale	a macchina	€ 0,39	€ 35.006,40	€ 5.250,96	€ 40.257,36	€ 11.259,69	€ 51.517,05
82	Unico	Controfosso in sx Diversivo Acquachiara	N.R.	5,00	2900,00	14.500,00	FONDI	ATO	annuale	a macchina	€ 0,39	€ 5.655,00	€ 848,25	€ 6.503,25	€ 1.818,91	€ 8.322,16
83	Unico	Fosso Spinete	N.R.	4,50	1400,00	6.300,00	FONDI	ATO	annuale	manuale	€ 2,83	€ 17.829,00	€ 2.674,35	€ 20.503,35	€ 5.734,64	€ 26.237,99
97	Unico	Fosso Calabrese Superiore	N.R.	6,00	2300,00	13.800,00	FONDI	ATO	annuale	a macchina	€ 0,39	€ 5.382,00	€ 807,30	€ 6.189,30	€ 1.731,10	€ 7.920,40
98	Unico	Fosso Querce (tratto Appia - Pedemontano)	N.R.	6,50	400,00	2.600,00	FONDI	ATO	semestrale	a macchina	€ 0,39	€ 2.028,00	€ 304,20	€ 2.332,20	€ 652,30	€ 2.984,50
100	Unico	Fosso Angelone inferiore	N.R.	6,00	1000,00	6.000,00	FONDI	ATO	annuale	manuale	€ 2,83	€ 16.980,00	€ 2.547,00	€ 19.527,00	€ 5.461,56	€ 24.988,56
101	Unico	Fosso Angelone superiore	N.R.	6,00	1140,00	6.840,00	FONDI	ATO	annuale	manuale	€ 2,83	€ 19.357,20	€ 2.903,58	€ 22.260,78	€ 6.226,18	€ 28.486,96
104	Unico	Canale Rezzola	N.R.	20,00	5000,00	100.000,00	FONDI	ATO	annuale	a macchina	€ 0,39	€ 39.000,00	€ 5.850,00	€ 44.850,00	€ 12.544,22	€ 57.394,22
141	Unico	Fosso Sorgente Trozzi	N.R.	4,00	410,00	1.640,00	FONDI	ATO	annuale	a macchina	€ 0,39	€ 639,60	€ 95,94	€ 735,54	€ 205,73	€ 941,27
149	Unico	Canale Saletta	T.R.	5,00	630,00	3.150,00	SPERLONGA	ATO	semestrale	a macchina	€ 0,39	€ 2.457,00	€ 368,55	€ 2.825,55	€ 790,29	€ 3.615,84
151/1	Unico	Fosso delle Vespe	N.R.	8,00	2500,00	20.000,00	SPERLONGA	ATO	annuale	manuale	€ 2,83	€ 56.600,00	€ 8.490,00	€ 65.090,00	€ 18.205,20	€ 83.295,20
151/2	Unico	Fosso Canzatora	N.R.	3,00	900,00	2.700,00	SPERLONGA	ATO	annuale	manuale	€ 2,83	€ 7.641,00	€ 1.146,15	€ 8.787,15	€ 2.457,70	€ 11.244,85
					42480,00											
											SOMMANO	€ 301.757,90	€ 45.263,69	€ 347.021,59	€ 97.059,42	€ 444.081,00
											TOTALI in c.t.	€ 302.000,00	€ 46.000,00	€ 348.000,00	€ 98.000,00	€ 445.000,00